ÖRÜMCEK ADAM

155

KDV DAHİL
8000 LİRA

B YAYINLARI

ÖRÜMCEK ADAM

155 Türkiye'de yayın hakkı BİLKA-Bilim-Kültür Araştırma ve Yayıncılık Limited ŞTİ.ne aittir. (B yayınları)

BİLKA, Bilim-Kültür-Araştırma ve Yayıncılık Ltd. Şti. adına sahibi ve Sorumlu Yönetmeni

SAMET KOÇYİĞİT

AYDA BİR YAYINLANIR

Yönetim adresi: Cankurtaran
Kutlugün Sok. No. 25 Kat 1
Sultanahmet-İstanbul

Tel: 517 65 32

İç Baskı: Paşa Han Matbaası

Kapak baskı : Binay Matbaacılık Tanıtım A.Ş

Kapak film : Kombi Grafik

Yayınlanan - çizgi roman yazı ve fotoğrafların her hakkı BİLKA, Bilim - Kültür - Araştırma ve Yayıncılık Limited Şti.ne aittir.

Genel Dağıtım: Yaysat

KAN DÖKEN

ÜNİVERSİTE LABORATUARINDA KIRMIZI SİYANLI KORKUNÇ BİR YARATIK ŞAŞIRTICI BİR SORU SORUYORDU..
ÖLECEĞİNİ ÖĞRENMEK İSTER MİSİN?

ÖLMEK Mİ? AMA BEN YANLIŞ BİR ŞEY YAPMADIM Kİ.

ÇIP!

ÇİPİ!

ÇİCİK...!

İŞİN ÖZÜ DE BURADA.

BU ÇILGINLIK! HİÇ BİR ANLAM VEREMİYORUM.

EXIT

ÇIP'E BİR DUYAN, MESELEYİ...

...KAVRADIN.

AMA ÇOK ANLAMSIZ DEĞİL Mİ?

BU BİR FİLM DEĞİL ÇIP. SETTEN KAÇAMAZSIN. SENİ SON ANDA GELİP KURTARACAK....

...BEYAZ ATLI KAHRAMAN DA YOK.

BU GERÇEĞİN TA KENDİSİ DOSTUM.

GERÇEKTEN KAÇILMAZ.

KACHASH

TANRI AŞKINA NEDEN?

"NEDEN?" ÇÜNKÜ KANUN BİR HAYALDİR.

DÜZEN İSE BİR TV. MASALI. SENİ...

NİYE ÖLDÜRÜYORUM? BU ÇOK BASİT.

SENİ ÖLDÜRÜYORUM...

TUK TUK TUK

...ÇÜNKÜ YAPABİLİYORUM

YAPABİLECEĞİNİ BİLİYORDUM PETER.

FOREST HILLS, MAY PARKER'İN EVİ...

BRÜLÖRDE KURUM BİRİKMİŞ. ŞİMDİ ARTIK ÇALIŞIR. MAY YENGE.

GELDİĞİN İÇİN SAĞOL, PETER. BUGÜNLERDE TAMİRCİLER O KADAR PAHALI Kİ.

...FAZLASINI YAPABİLSEM. AİLEM ÖLDÜKTEN SONRA SEN HEP YANIMDAYDIN.

O DA BENİM İÇİN ZEVKTİ GENÇ ADAM.

SMEK

BENİM İÇİN ZEVKTİ. KEŞKE DAHA...

OO TELEFON.

EĞER YİNE DONALD TRUMP İSE ONA ÖĞLE YEMEĞİ İÇİN MEŞGUL OLDUĞUNU SÖYLE.

OO, PETER.

DAHA FAZLASINI YAPMAK İSTERDİM DERKEN ÇOK SAMİMİYDİM. AMA YENGEM ÖZGÜRLÜSEVEN BİR İNSAN TIPKI YEĞENİ GİBİ.

HALA RONALD'LA MI KONUŞUYORSUN?

SENİ ARIYORLAR. ÜNİVERSİTEDEN BİR ARKADAŞIN.

HEY ETAN. NASILSIN DOSTUM. NE?

ÇİP? AMA...

OO...

HABER VERDİĞİN İÇİN. SAĞOL. ÇOK ÜZÜLDÜM.

HEMEN GİTMELİYİM YENGE. BİRİ YARALANMIŞ. ŞEY...

...LABORATUAR KAZASI.

DIŞARDA...

TV'DEN GERÇEĞİ DUYACAK. AMA BEN ONA ÜNİVERSİTE'DE HERGÜN GÖRDÜĞÜM BİR ARKADAŞIMIN...

...BİR HOROZ GİBİ BOĞAZLANDIĞINI NASIL SÖYLEYEBİLİR. DİM.

DAHA DA KÖTÜSÜ ÇİP İLK DEĞİL. SON HAFTA İÇİNDE NEW YORK'TA BİR DÜZİNEYE YAKIN VAHŞİ CİNAYET İŞLENDİ.

DAMARLAR SÖKÜLMÜŞ. KAFALAR 360 DERECE ÇEVRİLMİŞ.

VE HER VAHŞET OLAYININ ARDINDA KANLA YAZILMIŞ BİR İSİM...

...KAN DÖKEN

POLİS BUNLARIN BİR MEZHEP İŞİ Mİ YOKSA BİR ÇILGININ İŞİ Mİ OLDUĞUNU BİLMİYOR.

AMA HAYATTA KALAN BİRKAÇ TANIK CANAVAR GİBİ BİR ŞEY OLDUĞUNU GEVELEMİŞLER.

ONLARIN TARİFLERİ VE SUÇLARIN ŞEKLİ BUNUN MEZHEP VE DELİ İŞİNDEN ÇOK DAHA BETER OLABİLECEĞİNİ DÜŞÜNDÜRDÜ BANA.

TANIDIĞIM BİRİ OLABİLİR.

SAKİN OLUN PROF. EVERT...

BİZE LABORATUARDAN ÇIKARKEN GÖR. DÜĞÜNÜZ ŞEYİ TARİF EDİN.

SİZE SÖYLEDİM YA D İNSAN DEĞİLDİ. DERİSİ HAREKET EDİYORDU. KOLLARI İP GİBİ UZADI VE KAÇTI GİTTİ.

HAYIR!

YAŞAYAN DERİ? KAÇTI GİTTİ. LÜTFEN TANRIM... O...

O...OLMASIN.

CENTRAL PARK. SERİN BİR GÜN. MARY JANE'NİN SABRI TAŞMAK ÜZERE.

AFERİN SANA PETER.

İŞİMDEN YARIM SAATLİK İZİN ALDIM. HİÇ DEĞİLSE ZAMANINDA GELSEYDİN.

ŞANKİ DAHA ÖNCE BİRBİRİMİZİ DAHA ÇOK GÖRÜYORDUK.

SELAM.

GEÇ KALDIĞIM İÇİN ÖZÜR DİLERİM. ÜSTÜMÜ DEĞİŞTİRMEK İÇİN BİR AĞACA ÇIKTIM.

KEŞKE ORADA KALSAYDIN.

KONUŞMALIYIZ.

ÖNCE SEN.

ÇİP ÖLDÜ.

BU MAZERET DE... NE?

BU DİZİ CİNAYETLERDEN KENDİMİN SORUMLU OLDUĞUMU DÜŞÜNÜYORUM.

NASIL BİLMİYORUM AMA, BU CİNAYETLER VENOM TARAFINDAN İŞLENMİŞ...

...OLABİLİR.

"UZAYDAN GETİRDİĞİM YAŞAYAN KOSTÜMÜN OLAĞANÜSTÜ GÜCÜ VARDI..

"...VE BENİMLE BÜTÜNLEŞMEYE KALKMIŞTI...

"CANLARIN RAHATSIZ EDİCİ SESİYLE ONU KAÇIRTMIŞTIM...

"AMA BİLMEDİ.

"ONU REDDETTİĞİM İÇİN BANA NEFRET DUYARAK YAŞAMAYA DEVAM ETTİ.

"VE SONUNDA NEFRETİNİ PAYLAŞACAK BİRİNİ BULDU. EDİ BROK.

"EDİ ONU VE GÜCÜNÜ MEMNUNİYETLE KABUL ETTİ.

" BİRLİKTE VENOM OLDULAR. ÖRÜMCEK ADAMIN EN KORKUNÇ DÜŞMANI HAYATTAKİ TEK AMACI...

"...BENİM ÖLÜMÜM.

" KARAYİB ADALARINDA YAPTIĞIMIZ DÖĞÜŞTE...

"...BAŞARDIĞIMI SANMIŞTIM.

" NEFRET DÜRTÜSÜNDEN KURTULUNCA ADADA MUTLU BİR HAYAT SÜRECEKLER VE SONUNDA HUZUR...

"...BULACAKLARDI.

" ONU ÖLDÜĞÜNE BEN İNANDIRMAYI...

AMA CİNAYETLERİN ŞEKLİ VE KATİLİN TANIMI TIPKI...

BU İŞİ POLİSE BIRAK PETER.

O MANYAĞIN SENİ GERÇEKTEN ÖLDÜRMESİNE İZİN VERME.

AMA M.J. O ORTAKYAŞARI DÜNYA'YA GETİRMEKLE SUÇ BİRAZ DA BENİM.

VE ONUN O ADADA KALMASINA İZİN VERDİM.

HADİ HAYATIM. BENİMLE EVLENİRKEN BAŞINA GELECEKLERİ BİLİYORDUN.

EVET, İYİ GÜNDE KÖTÜ GÜNDE...

...ÖLÜM BİZİ AYIRANA KADAR.

İKİ SEVGİLİ YEMEKLERİNİ YEDİKTEN SONRA AYRILDILAR.

PETER DAHA SONRA DAILY BUGLE'YE GİTTİ.

UMARIM BU ESKİ BİLGİLER İŞİME YARAR.

BROK HAPİSHANEDEN KAÇTIKTAN SONRA VENOM'UN YAPTIKLARINI ARAŞTIRARAK BİR İP UCU...

HEY, BUNU HATIRLIYORUM. KASADİ BİR KAÇ HAFTA ÖNCE KAÇTIĞINDA, PARMAKLIKLARIN ARASINDA BİR GARDİYAN BULUNMUŞTU.

VAY! EDDİ'NİN HÜCRE ARKADAŞI KİTLE KATLİMCISI HA?

CLETUS KASADY

SANIRIM BU İŞE YARAR. BAKALIM...

...BAŞKA NE VAR?

ONBİR CİNAYETTEN YARGILANIRKEN BİR OKADAR DAHA VAR DİYE ÖVÜNMÜŞ. BU GELECEĞİN YAŞAM TARZI DEMİŞ.

CLETUS KASADY

KASADİ SUÇLU BULUNDU. ONBİR KEZ MÜEBBET HAPİS CEZASINA ÇARPTIRILDI.

BAKALIM ONUNLA İLGİLİ NE BİLGİLER VAR. HIMM BRUKLİNDE KİMSESİZ ÇOCUKLAR YURDUNDA YETİŞMİŞ. VE İLGİNÇ BİR NOT.

• KİMSESİZLER YURDUNDA YANGIN. ENKAZ ARASINDA MÜDÜRÜN CESEDİ BULUNDU. POLİS MÜDÜRÜN PANİK İÇİNDE KAFASINI ÇARPIP DÜŞMÜŞ OLABİLECEĞİNİ SÖYLEDİ. AMA...

57 YILLIK ESKİ BİNA YANGINDAN HARAB OLDU. KUNDAKÇILIKTAN ŞÜPHE EDİLİYOR.

YA BU KASADİ'NİN İLK CİNAYETİYSE AMA KASADİ O ZAMAN DAHA ÇOCUKTU.

NE BİÇİM BİR CANAVAR VAR KARŞIMDA?

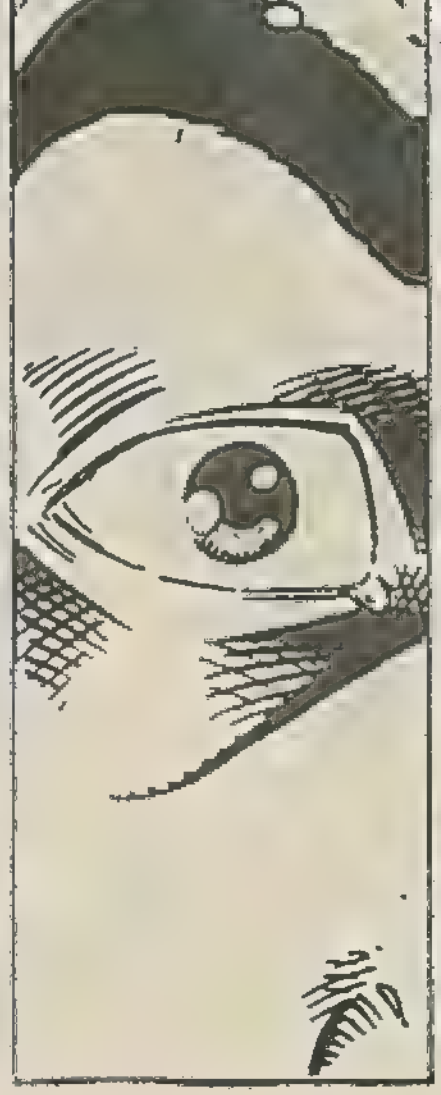

GECE...

BİLGİSAYAR DA SADECE BİLGİLER OLUR.

AYRINTILAR İÇİN DOLAŞMAM GEREK.

BÖYLECE...

KOLUMU BACAĞIMI KOPARABİLİRSİN..

O ZAMAN BEN OTOBÜS ŞÖFÖRÜYDÜM. İSPAT EDEMEDİK AMA KIZIN BİRİNİ OTOBÜSÜN ÖNÜNE İTTİ.

EVET ONUNLA BERABER OLDUM. NE OLMUŞ? KÜÇÜK ELVİS'İN SÜTE İHTİYACI VAR.

...AMA KASTDİ HAKKINDA KONUŞAMAM. O BİR DELİ.

SESSİZDİ. KİRASINI ZAMANINDA ÖDEDİ.

ŞİMDİ GİT.

GARİP ZAVALLI BİRİYDİ. YURTTAKİ UZLÜCÜ OLAYDAN SONRA BİR DAHA GÖRMEDİM.

DUYDUKLARIMA BAKILIRSA...

BU BİLGİYİ KAYITLARDA BULAMAZSIN. BEN...

...OLSAM BULAŞAMAZDIM. VEBA GİBİDİR.

...VENOM'LU ARAYACAĞIM, GALİBA.

GECE İLERLEDİĞİNDE ÖRÜMCEK ADAM KASADİ NİN...

...BRUKLİN DOĞUMLU OLDUĞUNU ÖĞRENMİŞ-Tİ.

BURASI GÜNDÜZ BİLE KİMBİLİR NE KORKUNÇTUR.

AMA ANLADI-ĞIM KADARIYLA BURASI KASADİ-NİN "EV" SAY-DIĞI...

...TEK YERDİ.

SANKİ BİR ÇOCUK SESİ.

HEY BİNKİ. BENİ ÖZLE-DİN Mİ?

ÇOCUKLAR BÖYLE BİNA-LARDA OYNAMAYA BAYILIRLAR.

AMA GECE-YARISI..?

ANKİ SESLER BURADAN GELİ-YOR.

BENİ TEK ANLA-YAN SEN-DİN.

BU ÇOCUK DEĞİL

BEN DE SENİ ÖZ-LEDİM.

KASADİ !

NE VAR BİN-Kİ? MİSAFİRİMİZ Mİ VAR?

BİRİ BİZİ ZİYARETE Mİ GELMİŞ?

GİZLİ TAPINAĞIMIZI MAHVETMEYEMİ?

TANRIM, YARDIM ET.

HAKLIYMIŞIM.

ÖRÜMCEK ADAM. İN AŞAĞIYA.

SEN KAN DÖKEN'İN SON KURBANI OLACAKSIN!

VAY! VENOM KOSTÜMÜNÜ BÖYLE SERTLEŞTİREMEZDİ.

ONU AĞIMLA KÖR EDİP YAKLAŞAYIM.

BOŞUNA DOSTUM.

SPLAK

SENİ GÖRMEK İÇİN GÖZE İHTİYACIM YOK.

UZANTILAR AĞ İPİMDEN TIRMANIYOR. İYİ Kİ ÖRÜMCEK GÜCÜM...

...SAYESİNDE DUVARA YAPIŞARILIYORUM.

ONU KONUŞTURMALIYIM.

CHRRRANCH

WHAMP!!

KAFAMI TOPLAMAK İÇİN ZAMAN KAZANMALIYIM.

İKİ PARALIK VENOM İÇİN FENA DEĞİL.

BROK? O SERSERİ ONUN İŞİ BİTTİ. HATTA GİDERKEN "ÖTEKİ" PARÇASINI BANA BIRAKTI

ŞİMDİ DÜNYAYA GERÇEĞİ GÖSTERECEĞİZ. VE GERÇEK...

...KAN DÖKMEK.

ANLAMIYORUM, EDİ HALA O ADADA UZAYLI ORTAKYAŞAR İLE.

NELER OLUYOR

KRRITCH

"VE DAHA DA ÖNEMLİSİ...

"...NASIL SAĞ KALACAĞIM.

HEY, AĞ KAFA EDDİ NİYE SEN-DEN O KADAR ŞİKAYET EDİ-YORDU.

SENİNLE KARŞILAŞMAK ÇOK EĞLENCELİ.

YANİ DİYORUM BİRLİKTE YARIŞ-MA PROGRAMLARINA KATILSAK.

KİNCİLİK YARIŞMASI GİBİ.

NE YAZIK Kİ KISA KESMEK ZORUNDAYIM.

ÇÜNKÜ SENİ ÖLDÜRECEĞİM.

BELKİ BALTAYI YAKALAYIP ONA-

YENİ BİR NUMA-RA.

...KARŞI..NE? TOZ OLDU.

SANIRIM KOSTÜM-ÜN YAPISI VÜCUT-TAN AYRILINCA MOLEKÜL YAPISINI MUHAFAZA ETME-YE MÜSAİT DEĞİL.

BENDE KAFA-MIN VÜCUDUM DAN AYRILMA-SINI İSTEMİYOR-SAM...NE?

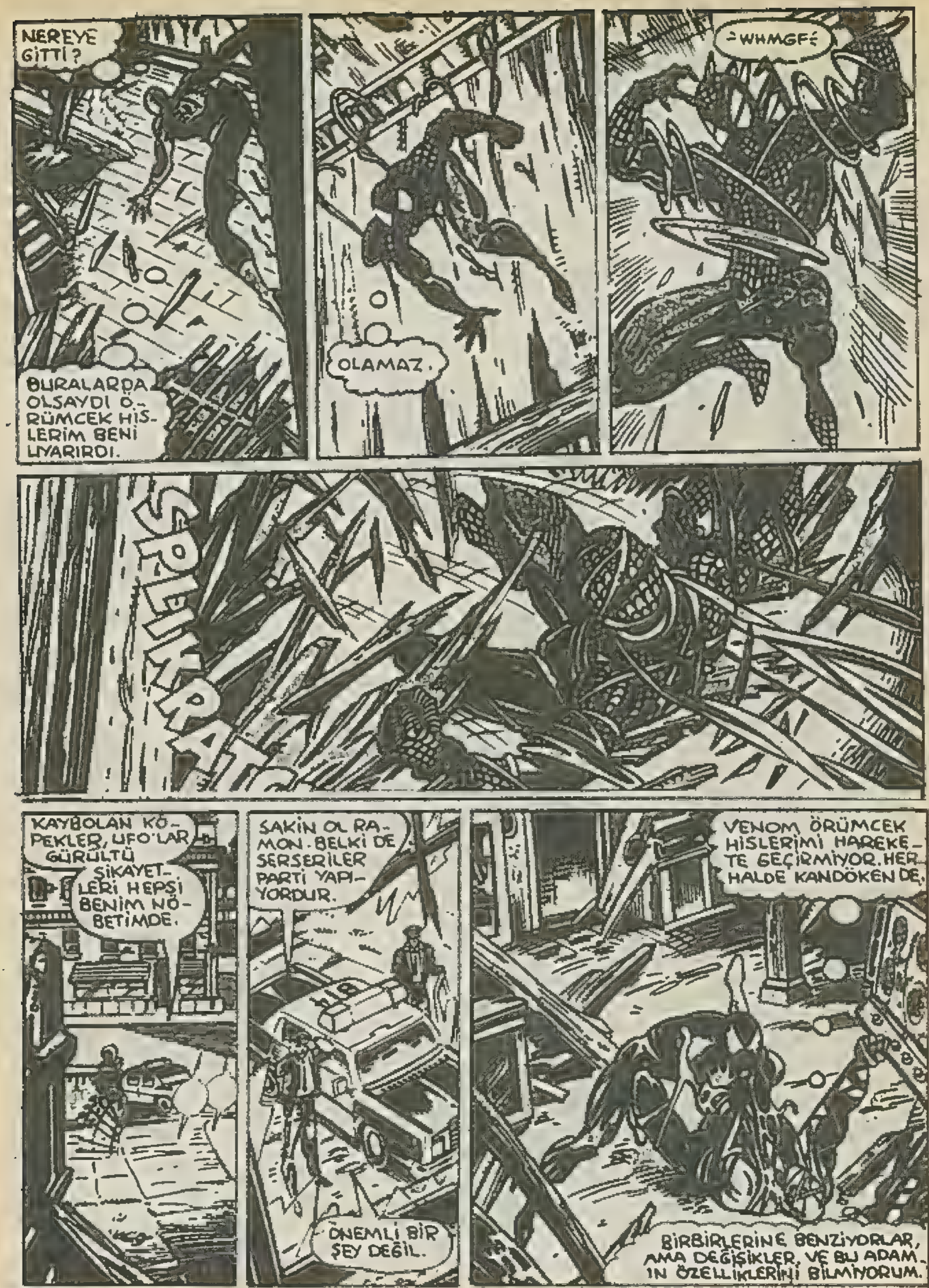
NEREYE GİTTİ?
BURALARDA OLSAYDI ÖRÜMCEK HİSLERİM BENİ UYARIRDI.
OLAMAZ.
WHMGF
SPLIKRATS
KAYBOLAN KÖPEKLER, UFO'LAR GÜRÜLTÜ ŞİKAYETLERİ HEPSİ BENİM NÖBETİMDE.
SAKİN OL RAMON. BELKİ DE SERSERİLER PARTİ YAPIYORDUR.
ÖNEMLİ BİR ŞEY DEĞİL.
VENOM ÖRÜMCEK HİSLERİMİ HAREKETE GEÇİRMİYOR. HERHALDE KANDÖKEN DE.
BİRBİRLERİNE BENZİYORLAR, AMA DEĞİŞİKLER, VE BU ADAMIN ÖZELLİKLERİNİ BİLMİYORUM.

AMA EDDİ GİBİ OYUNU KURALINA GÖRE OYNADIĞI KESİN.

ELLER YUKARI!

BU DA NESİ?

BİRİLERİ DAHA MI? ÜZGÜNÜM ÇOCUKLAR.

REZERVASYON YAPTIRMADINIZ.

≠KNG≠

RAMONE!

YETER...

...ARTIK!

RAMONE!

ÇABUK ESKİ BİNANIN ORAYA AMBULANS GÖNDERİN.

NASIL?

ZOR NEFES ALIYOR.

BELKİ BEN..

NE? ÖRÜMCEK HİSLERİM. KAN DÖKEN BİR ŞEY FIRLATARAK İKİMİZİ BİRDEN ENSELEMEYE ÇALIŞIYOR. POLİSİ HEMEN YOLDAN...

TOK!

"..ÇEKMELİYİM."

İYİ MİSİN ÖRÜMÇEK?

HAYIR.

AMA KAN DÖKEN BENDEN BETER OLACAK

FAKAT DAHA SONRA...

HER TARAFI ARADIM.

ÖRÜMCEK HİSLERİM OLMADAN DA ŞİMDİYE KADAR ONUNLA KARŞILAŞMAM GEREKİRDİ.

KÜÇÜK BİR HATIRA BIRAKMIŞ.

CARNAGE RÜLEŞİ!

KAÇMIŞ OLMALI.

HALA ISLAK.

KANA BENZİYOR. AMA YARALI POLİSİN YANINA HİÇ GİTMEDİ.

DEMEK Kİ KENDİ KANINI KULLANDI.

KİMİN PEŞİNDEYİM BEN... YARALI BİR KÖPEK..?

SABAH: UYKUSUZ BİR GECEDEN SONRA...

İNTİKAM BİRLİĞİNİ, MUHTEŞEM DÖRTLÜYÜ, İLGİLENEBİLECEK HERKESİ ARADIM.

AMA HEPSİ DÜNYAYI TEHDİT EDEN SORUNLARLA İLGİLENİYOR. BİR KATİLLE UĞRAŞACAK ZAMANLARI YOK.

BU İŞ BANA DÜŞÜYOR.

KASADI PEŞİNDE..

SABAH HABERLERİ DEVAM EDİYOR.

...OLDUĞUMU BİLDİĞİ İÇİN ÇOK DAHA DİKKATLİ OLACAKTIR.

NEREDEN BAŞLAYACAĞIMI BİLE BİLMİYORUM.

HEM KAN DÖKEN HEM KLETÜS HAKKINDA BİLGİ ALABİLECEĞİM BİRİNİ BİLİYORUM AMA ONA SORAMAM.

SORAMAM.

BUNU OTURUP DÜŞÜNMELİYİM... UPS. ÖZÜR DİLERİM. HEMEN KALDIRIRIM.

SİGARA? BUNLAR SENİN Mİ?

ŞEY... BEN KÜÇÜKKEN İÇERDİM. BİLİRSİN, BÜYÜK OLMAK İÇİN.

SENİNLE TANIŞMADAN ÖNCE BIRAKMIŞTIM. AMA SON ZAMANLARDA ONLAR YÜZÜNDEN... ŞEY ...BEN... BEN...

DUR BİR DAKİKA.

SİZE ÜZÜCÜ BİR HABER VERİYORUZ.

HENÜZ DETAYLAR ALINMAMAKLA BİRLİKTE POLİS BUNUN KAN DÖKEN ADLI CANİNİN İŞİ OLABİLECEĞİNİ SÖYLÜYOR. JERİ, TENDİ VE ÜÇ ÇOCUĞU...

MASS MURDER 9

YANILMIŞIM.

GERÇEKTEN BAŞKA ŞANSIM YOK.

PETER..!

KAN DÖKEN'İN DURDURULMASI GEREKİYOR, YOKSA CİNAYETLER ARTACAK.

VE İŞE YARAYACAK TEK BİR YOL BİLİYORUM!

PETER, LÜTFEN! SAKIN.

ÜZGÜNÜM M.J. BUNUN SENİN VE BENİM İÇİN ÇOK RİSKLİ OLDUĞUNU BİLİYORUM. AMA KAN DÖKEN'İN BUNDAN SONRAKİ CİNAYETLERİNİ DURDURMAK VE VİCDAN AZABINDAN...

...KURTULMAK İÇİN VENOM'U SERBEST BIRAKMAK ZORUNDAYIM.

BİRİNCİ BÖLÜM SONU

Vahşi birlik

KARAYİP ADALARININ ÜZERİNDE BİR YORUM...

İKİNCİ BÖLÜM

BEN ÖLDÜM.

...VE BİR CEVAP :

BİR CESET İÇİN FAZLA KONUŞKANSIN ÖRÜMCEK!

SEN ALAY ET. VENOM İLE HİÇ KARŞILAŞMADIN Kİ. AMA BU ÇOK DOĞAL ÇÜNKÜ EDİ BROK VE UZAYLI ORTAKYAŞARIN TEK DÜŞÜNCESİ BENİ ÖLDÜRMEKTİ.

SON DÖĞÜŞTÜĞÜMÜZDE ONLARI BAŞARDIKLARINA İNANDIRDIM. BÖYLECE TERKEDİLMİŞ BİR ADADA "EMEKLİYE" AYRILDILAR. AMA NEW YORK'TA MEYDANA GELEN DİZİ CİNAYETLERİ ÖNLEMEK İÇİN ONU GERİ GETİRMEK ZORUNDAYIM.

ONUN İÇİN BU SONİK TABANCAYI ÖDÜNÇ ALDIM. ATEŞİN YANINDA VENOM'U RAHATSIZ EDEN TEK ŞEY SES.

VE TABANCA MUHTEŞEM DÖRTLÜYE AİT OLDUĞU İÇİN REED BENİM DE GELMEMİ İSTEDİ.

UMARIM...

...BU YETERLİ OLUR.

BİR AZ SONRA ORMANIN TEPESİNDE...

VENOM'U ADALETE TESLİM ETMELİYDİM.

OYSA BEN HAKİM GİBİ DAVRANIP ONU BU ADADA SÜRGÜNE "MAHKUM" ETTİM.

BİR DE SORUMLULUKTAN SÖZ EDERİM.. AMA BURADA KALMASINA İZİN VERDİM.

GERÇEĞİ SÖYLEMEK GEREKİRSE...

...ONDAN KORKTUĞUM İÇİN BURADA BIRAKTIM.

ÖRÜMCEK BÜYÜK STRES İÇİNDE. SANIRIM NEDENİNİ...

...ANLAMAK ÜZEREYİM..

ORADA KLİMSAL DA.

HABER VERDİĞİN İÇİN TEŞEKKÜRLER ALEV. AMA LÜTFEN ŞİMDİ GERİ ÇEKİL

BU ŞAHSİ BİR MESELE.

NE? EVET. ÇOK GÜZEL BİR GÜN.

ARTIK ÖRÜMCEKTEN KURTULDUĞUMUZA GÖRE HER GÜN...

...GÜZEL.

EDDIE ?

HAYIR

SAKİN OL.

OLAMAZ. SEN SAHTESİN.

ÖRÜMCEK ADAM ÖLDÜ

BİZ ONU ÖLDÜRDÜK.

ONU ÖL-DÜRÜCÜK.

BU SEFER NUMARA...

...YOK EDİ. BENİM.

KONUŞ-MALIYIZ.

İMKANSIZ.

SEN O-LAMAZSIN

BUNA İZİN VEREMEYİZ.

YAAARGH!!

AÇI BİZİ AYIRIYOR.

HİÇ BİR ZA-MAN KOLAY BİR YOLU OLMADI

AMA UMURUMUZ-DA DEĞİL.

BU SEFER EMİN OLA-CAĞIZ.

SKRASH

UNF!

KAFANI BEDENİN-DEN AYIRA-CAĞIZ.

SAKİN OL.

NE? ALEV?

EVET, GERÇEK ALEV!!

ÖRÜMCEK ADAM. SENİ YARAMAZ ÇOCUK.

BU İKİMİZİN ARASINDA OLACAKTI.

KORKARIM...

...ARKADAŞINI PATAKLAMAK ZORUNDAYIZ.

SHHNFF

KUM... ALEVLERİMİ SÖNDÜRÜYOR.

BOYNUNU KIRALIM MI?

YOO. ÇOK KOLAY OLUR.

BİRAZ TUZLU SU İÇ!

PFOOSH!

SU ALTINDA ALEVLENEMİYORUM.

NEFES... GULP... ALMAK.

BURADA YAPAMADIĞIM BİR ŞEY DAHA VAR.

TABANCA PARÇALANDI.

ORTAĞIM BOĞULMAK...

...ÜZERE. BESBELLİ BAŞIM DERTTE.

MANHATTAN...

...GİREMEYECEĞİNİ SÖYLEMİŞTİ...

...KAN DÖKEN IO!.

VE KAN DÖKEN İÇİN...

...YOLU VARDI.

KLETUS KASADİ YENİ CİNAYETLER PEŞİNDE. MAŞADAKİ GÖREVLİ ONA İÇERİ...

...AMA KLETUS KASADİ AYNI ZAMANDA...

...HER ŞEYİN BİR...

ÇOK KÖTÜ, DİKKATİMİ...

...TOPLAMALIYIM, NOVA ALEVİMİ DENEMELİYİM.

SUYUN ALTINDA FAZLA YANMAZ.

AMA BELKİ BU CANAVARIN DİKKATİNİ...

...ÇEKER!

OOOOOOOOO!

AH. GIDIKLANDIM.

Khhhhhhhhh!

ARKADAŞIN ÇOK SİNİR BOZUCU. ONUN GÖZLERİNİ OYMAKTAN BÜYÜK ZEVK DUYACAĞIZ.

JONİ KÖTÜ DURUMDA. VENOM'U BAŞKA YÖNE ÇEKMELİYİM.

KAÇIYORSUN HA?

İYİ.

KORKAKLAR. DAHA LEZZETLİ OLUR.

BÖYLE KABUSLARDAN NEFRET EDİYORUM.

ÇOK ENERJİ HARCADIM. ALEVLENEMİYORUM. ÖRÜMCEĞE BAŞKA TÜRLÜ YARDIM ETMELİYİM.

TERKEDİLMİŞ BİR MADEN KÖYÜ.

DAHA ÖNCE VENOM İLE BURADA DÖĞÜŞMÜŞTÜM.

O ZAMAN HAYATIMI ZORLU TARMIŞTIM. ŞİMDİ NE YAPACAĞIM?

ORTAKYAŞAR ÖRÜMCEK HİSLERİMİ NÖTRALİZE EDİYOR. YAŞAYAN KOSTÜM İLE HERKILIĞA GİREBİLDİĞİ...

...İÇİN HER AN BİR YERDEN ÇIKABİLİR.

SHPAK!

FRAACH!

KEŞKE BU-NU YAPMA-SAYDI.

NE? ÖRÜM CEK HİSLERİM? AMA, VENOM.

YOO... VENOM DEĞİL.

DEV BİR BULDOZER.

HYEEAAGH!

FANTASTİK ARA-BADAN SONİK IŞIK-

SES SİSTEMİNİ REED'İN TABAN-CASINA...

...GÖRE AYAR-LAMIŞTIM.

Örümcek Adam.

BİR KAÇ SANİYE İÇİNDE KENDİNİ TOPARLAR. HEMEN SÖZE BAŞLAMALIYIM.

DİNLE EDİ - BAŞKA BİR ORTAKYAŞAR VAR.

ANLIYOR MUSUN?

BAŞKA BİR TANE.

YALAN.

HAYIR. ESKİ HÜCRE ARKADAŞIN KLETUS KAŞADİ İLE BİRLEŞMİŞ.

VE BİRLİKTE DÜZİ - NELERLE MASUM İNSANI KATLEDİP DURUYORLAR.

MASUMLARI?

ÖLDÜ - RÜYOR?

DEVAM ET.

MANHATTAN. ROBERT SUT'UN CAMDAN YAPILMIŞ OFİSİ...

BİRDENBİRE İÇERİ BİRİLERİ DALDI...

NELER OLUYOR?

SELAM ROB.

GİREBİLİR MİYİM?

O ADAMLAR EN İYİLERİYDİ. ELİ ERİMLE SEÇMİŞTİM.

AMA BİR İŞİN İYİ YAPILMASINI İSTİYORSAN

KENDİN YAPACAKSIN.

BEN ATASÖZLERİNE BAYILIRIM. PEKİ YA BU...

...NASIL? BÖÖÖ.

BOO!

HADİ AMA YETER ARTIK! GİZLİ BİR GEÇİT. KURŞUN GEÇİRMEZ SİPER. BAŞKA NE? SENİNLE...

...DÖVÜŞEMEYECEĞİZ?

ÇOK SERT BİR MADDE. BİLİNEN HER TÜRLÜ SİLAHI DURDURMAK İÇİN YAPILMIŞ.

SWOOSH

ÇOK KÖTÜ

BEN BİLİNEN BİR SİLAH DEĞİLİM.

SKAKLEEESH

ÇABUK! DERHAL UÇUYORUZ.

TAMAM BAY SUTKLIF. TELSİZLE UÇUŞ İZNİ ALIR ALMAZ...

BIRAK ŞİMDİ İZNİ GERİ ZEKALI. PEŞİMİZDE BİR CANAVAR VAR.

ÇABUK

AMA EFENDİM. LİSANSIMI İPTAL EDERLER.

İŞTE GELDİ BİLE.

NEDEN YAPIYORSUN BUNU?

BEN SANA NE YAPTIM?

GÜZEL SORU ROBERTO.

CEVABIM İSE: HİÇ...

...BİR ŞEY!

ŞİMDİ DEFOL BURADAN.

UMARIM!

ACI-MIŞTIR.

KENDİMİ HARİKA HİSSEDİYORUM. YAKIN-DA BÜTÜN DÜNYA ÖZ-GÜRLÜĞÜN YOLUNUN KAOS OLDUĞUNU AN-LAYACAK.

ŞHLIP

VE KAOS'A GİDEN YOL...

...KAN DÖKMEK-TEN GEÇER!

KRA-CHA-BLANG

SENİ DİNLEDİK. DİĞER YARIMLA GÖRÜŞTÜK.

ONLARIN AİLE GİBİ SOSYAL YAPILARI YOKTUR.

SÖYLEDİKLERİN DOĞRU OLABİLİR

DİĞER YARIMIN AİT OLDUĞU IRK EŞEYSİZ OLARAK ÇOĞALIR VE HAYATTA BİR KEZ.

YANİ DOĞAN VARLIĞIN "AİLE" İLE HİÇ BİR İLİŞKİSİ YOKTUR.

ONUN İÇİN DİĞER YARIM HAPİSHANEDEN KAÇARKEN "DOĞUM YAPTIĞINI" HABER VERMEYE GEREK GÖRMEDİ.

ANLAŞILAN, DEĞİŞİK BİR ORTAMDA YANİ DÜNYADA DOĞMAK ORTAKYAŞARA YENİ ÖZELLİKLER KAZANDIRDI.

BU ÇOK KÖTÜ.

DAHA DA KÖTÜSÜ ONUN KASADİ GİBİ BİR MANYAKLA BİRLEŞMESİ.

BİZ BİRZAMANLAR MASUMDUK. SEN, ÖRÜMCEK ADAM BİZİ...

...MAHVETMEDEN ÖNCE BİZ MASUMİYETİ HALA DEĞERLİ BİR KAVRAM OLARAK GÖRÜYORUZ.

YARDIM EDECEĞİZ, FAKAT İŞ BİTİNCE...

...SERBESTİZ.

ARTIK BROK YAŞADIĞIMI BİLDİĞİNE GÖRE. BEN...

...ÖLENE KADAR RAHAT ETMEZ. AMA KABUL ETMEZSEM, KAN DÖKEN'İN HER KATLİAM OMUZLARIMA YÜKLENECEK.

ÖRÜMCEK, YAPAMAZSIN.

BİLİYORUM JONNİ

AMA MECBURUM.

BAŞKA ÇARE YOK.

ANLAŞTIK ORTAK.

MANHATTAN.

YETER. BANA DERS VERMEKTEN VAZ GEÇ.

BEN BU TAKIMIN İNSAN ORTAĞIYIM.

BENİM DEDİĞİM GEÇER.

EVET, OLAY YERİNE DÖNMEK RİSKLİ BİR ŞEY. AMA NE OLMUŞ YANİ.

BU BEKLENMEDİK BİR ŞEY. ÇILGINLIK. BİZİM DE ÖĞRETMEYE ÇALIŞTIĞIMIZ BU DEĞİL Mİ?

ŞİMDİ AŞAĞI KAYDA ELBİSEMLE KALAYIM.

EMİRLER BİR YALANDAN İBARETTİR DEĞİL Mİ? KANUNLAR GİBİ...

...FANTAZİLER ÜZERİNE KURULMUŞ.

BUNU İLK FARKETTİĞİM ANI HATIRLIYORUM. BÖYLE DÜŞÜNMEDEN ÖNCE HİÇ BİR ŞEY YAPAMIYORDUM. CİNAYET DAHİL.

AMA ŞİMDİ KENDİMİ HÜR HİSSEDİYORUM.

EĞER DİĞER İNSANLARIN DA BUNU ANLAMASINI SAĞLARSAM... KANLI BİR ZAFER OLUR BU.

NE? POLİS'İN BİRİ YİNE MADALYA ALIYOR.

TV. GAZETELER. HEPSİ YALANLARLA DOLU.

HEP İYİNİN KÖTÜLÜĞÜ NASIL YENECEĞİNİ SAVUNUYORLAR.

SANA GERÇEKLERİ GÖSTERMENİN ZAMANI GELDİ.

EVET.

AMA ÖNCE...

KENDİME BİR SANDVİÇ YAPAYIM.

BEN DAILY GLOBE HESABINA ÇALIŞIRKEN...

MUHTEŞEM DÖRTLÜ HAKKINDA BİR YAZI YAZMIŞTIM.

SİZ MASUMLARI KORUMA KONUSUNDA HARİKASINIZ.

BÖYLE DEVAM EDİN.

ÖRÜMCEK, BU ADAM ŞİZOFRENİK. ONU SERBEST BIRAKMAK İSTEDİĞİNE EMİN MİSİN?

O SADECE BANA ULAŞMAK İÇİN İNSAN ÖLDÜRÜYOR. EĞER BEN YANINDA OLURSAM BİR TEHLİKE OLMAZ.

BUNA İNANIYOR MUSUN?

İNANMAK ZORUNDAYIM.

AZ SONRA...

KALMAK İSTERDİM ÖRÜMCEK. AMA M.D.'DEN SİNYAL ALIYORUM.

İHTİYACIN OLURSA BAĞIR.

HAYDİ VENOM. KASADİ'Yİ ARAMAYA BAŞLAYALIM.

GEREK YOK. ONLAR BİRBİRLERİNİN...

...VARLIĞINI HİSSEDERLER.

BENİ İZLE.

ŞİMDİLİK.

NE? İÇKİ YOK.

KASADI.

BUTTER

VAY VAY.

BABA.

İKİSİ BİR ARADA. NE GARİP.

BİZE YILDIZLARDAN GÜÇ VERİLDİ. BUNU KATLİAM İÇİN KULLANMAK SAÇMALIK.

GERÇEKÇİ OL BROK. NAPİSTEYKEN ÖRÜMCEĞİ HAKLAMAKTAN BAŞKA BİR ŞEY DÜŞÜNMEZDİN.

NE DUYORSUN.

BEN YARDIM EDERİM

CAZİP BİR TEKLİF...

...ÖNCE İŞ SONRA ZEVK.

DAHA ÖNCE AĞ İPİM İŞE YARAMAMIŞTI...

BELKİ KABA KUVVET İLE...

BİRE KARŞI İKİ.

ÇOK KORKTUM.

HAYIR

İMKANSIZ. KAN DÖKEN NASIL OLUR DA VENOM VE BENDEN DAHA GÜÇLÜ OLABİLİR.

BU ORTAKYAŞAR BU KADAR DEĞİŞİK Mİ?

TOK TOK

KESİN SESİNİZİ.

BEBEĞİMİ UYANDIRDINIZ.

BEBEK Mİ? OOO.

BEN BEBEKLERİ SEVERİM.

NE?

HELE ÖLÜM ÇIĞLIKLARINA BAYILIRIM.

HAYIIR!

HEY, BROK!

SEN HEP MASUMLARDAN SÖZ EDERSİN, DEĞİL Mİ?

WAAAAAH!

AL BAKALIM.
VAAA... EEP ?
AMAN TANRIM!
ÇOCUK!
GÜLE GÜLE
ÇOK UZAKTAYIZ. HIZLA DÜŞÜYOR.
AĞ İP.
THWIP
THWIP
SPLATCH
GEL BAKALIM MİNİK.
W... W... WAAAAK!
ARKAMDA KAL. BELKİ SALDIRIR.

GİTTİ.

SALDIRMAZ

GGGH.

TÜH.

ÖYLEYSE Ö-TEKİ İLE KO-NUŞ VE ONU BUL. BEBEĞİ ANNESİNE VERDİKTEN SONRA KAN DÖKENİN PEŞİNE DÜŞ-MELİYİZ.

BU BİR-AZ ZOR O-LACAK. DUYU-LARIMI...

...BLOKE ETMENİN BİR YOLUNU BULDULAR.

ARTIK ONLARIN VARLIĞINI HİSSEDE-MİYORUM.

NE?

SENİ ADA-DA BIRAKMA-LIYDIM.

BANA ÇA-LIM ATMA, ÖRÜMCEK.

NEDEN? NEREDE OLDUĞU HAKKINDA HİÇ BİR FİKRİMİZ...

OOO..

İP UCU OLABİ-LİR.

BU KURŞUN Bİ-LİNÇLİ ATILMIŞ.

KANDÖ-KENİN BUNDAN SONRAKİ HEDEFİ OLABİLİR.

DAILY BUGLE 60¢

SUÇLU-LARLA SA-VAŞ İLA-VESİ:

"DAİLY BUGLE"

DAILY BUGLE

BİR DAHA-Kİ SEFERE DAHA ÇOK DİKKATLİ OL!

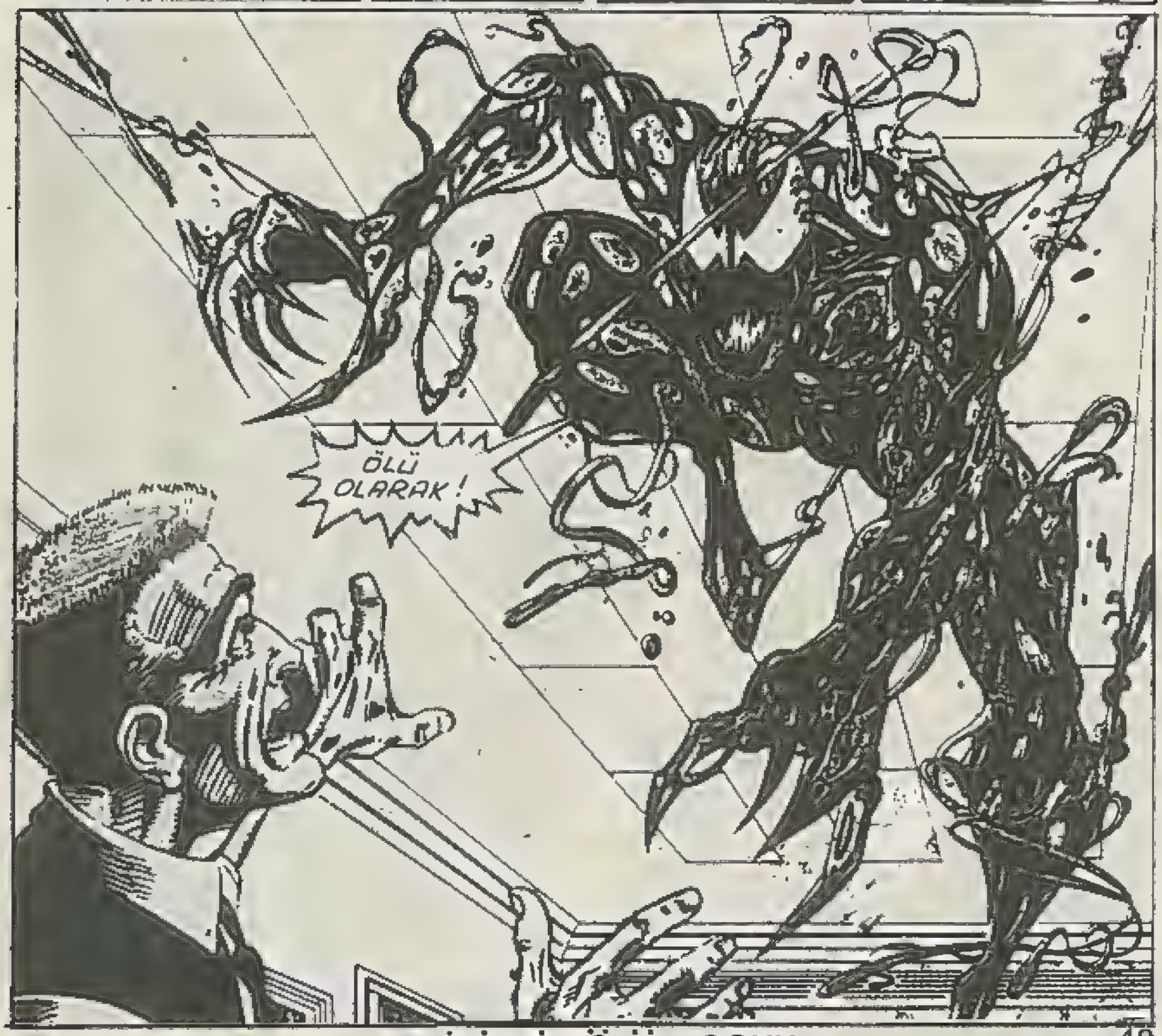

İKİNCİ BÖLÜM SONU

KİMSE BENİ DURDURAMAZ

ÜÇÜNCÜ BÖLÜM

BEN AYNI FİKİRDE DEĞİLİM. BANA GÖRE ÖLMELİSİN.

KAN DÖKEN HERŞEYİ AÇIK OLARAK GÖRÜR.

SEN BU ŞEHRİN KANUN VE DÜZEN SEMBOLÜSÜN. AMA ASIL GERÇEĞİ BEN BİLİYORUM.

KANUNLAR SÖZDEN İBARETTİR. DÜZEN İSE TOPLUMUN KORKTUĞU İÇİN KOYDUĞU KURALLARDIR.

BUNU ANLADIĞIN ZAMAN...

...İSTEDİĞİN ŞEYİ YAPMAKTA HÜRSÜN.

BRAMM

ÖRNEĞİN... ŞİMDİ İBRET OLSUN DİYE...

NE? BİR DÜĞMEYE BASACAKSIN HA?

SENİ ALÇAK!

KBASH
JONAH! NE VAR?
gasp
SEYİRCİLER, HA? AMA BEN...
YOO... DUR...
...BELKİ BÖYLESİ DAHA İYİ OLUR.
BU ARADA AZ İLERDE.
HİÇ AKIL ALIYOR MU? DÜN EZELİ DÜŞMANIM VENOM BENİ ÖLDÜRDÜĞÜNDEN EMİN, ISSIZ BİR ADADA SÜRGÜNDEYDİ.
BU GÜN İSE YAN YANA İKİ ORTAK GİBİ AĞ SALLIYORUZ.
GECE KARANLIK....
AMA ONU GERİ GETİRMEK ZORUNDAYIM.
YABANCI ORTAK YAŞAR, EDİ BROK'UN HAPİSTEN KAÇMASINI SAĞLARKEN BİR DE OĞUL DÜNYAYA GETİRDİ.
VE BU DA EDİ'NİN HÜCRE ARKADAŞI KLETÜS KASADİ İLE BİRLEŞTİ.

KANDÖKEN ADINI ALAN PİSKOPAT KATİL VENOM GİBİ İNSAFLI DA DEĞİL.

İŞİN KÖTÜSÜ KANDÖKEN TANIDIĞIM BİRİNİN PEŞİNDE.

ACABA DİYORUM İNTİKAM BİRLİĞİNE FALAN HABER VERSEK...

HAYIR. SEN BANA ÖZGÜRLÜK VAADETTİN. DİĞERLERİ BU PAZARLIĞA SAYGI GÖSTERMEYEBİLİR.

HARİKA. BU ANLAŞMAYI YAPTIĞIMA PİŞMAN OLMAYA BAŞLADIM BİLE.

AMA ŞEYTANLA ANLAŞMA YAPINCA...

...ALEVLERİN ETRAFINDA DANS ETMEYİ ÖĞRENMEK ZORUNDASIN.

AMA BAY ROBERTSON...

SİZE SÖYLEDİM. NE OLDUĞUNU BİLMİYORUM. KIRMIZI VE SİYAHTI. SANKİ DERİSİ YAŞIYOR GİBİYDİ.

AMA EMİN OLDUĞUM BİR ŞEY VAR...

...O DA JAMESON'U GÖTÜRDÜ

NEREYE ROBİ. SÖYLE DE BULALIM.

Biz Mi ?

VENOM!

DURUN. O BENİMLE.

SENİNLE Mİ?

BİLİYORUM. BANA DA TERS GELİYOR. AMA MERAK ETMEYİN.

UZUN SÜRMEYECEK.

BİR CANAVAR JONAH'I KAÇIRDI. NEREYE GİTTİKLERİNİ BİLMİYORUM. AMA GÜNEY-BATIYA YÖNELDİLER.

O ŞEY, AMACINI, KENDİSİNİ ANLAMAYA HAZIR DAHA BÜYÜK BİR GRUBUN ÖNÜNDE AÇIKLAYACAĞINI SÖYLEDİ.

MERAK ETME ROBİ. ELİMİZDEN GELENİ YAPACAĞIZ.

DUR. VENOM BİR KATİL. O KALSIN.

BUNUN HOŞUNA MA MI GİTTİĞİMİ SANIYORSUN. BUNDAN SONRAKİ HEDEFİ BENİM.

AMA KAN DÖKEN SERBEST OLDUĞU SÜRECE, DÜZİNELERLE MASUM İNSAN ÖLECEK. VENOM ONU DURDURABİLECEK TEK KİŞİ.

SORUMLULUK BANA AİT.

GÜZEL KONUŞMA.

BEĞENDİM.

ZATEN BEN VENOM'U O ADADA BIRAKIRKEN SORUMLULUĞU ÜSTLENMİŞTİM. SONRA DA SERBEST BIRAKTIĞIM İÇİN.

ŞİMDİ Mİ KAÇACAĞIM.

ŞİMDİ SIRASI DEĞİL AMA BAY ROBERTSON, BU ŞARTLAR ALTINDA...

...BAY JAMESON BİYOĞRAFİSİNİ HAZIRLAMAYA BAŞLASAK MI?

BURASI BİR GAZETE BAY LEVİZ.

İŞLEMLERİ BİLİYORSUN.

YAP.

DÜŞMANI TANIMAK YARARLI OLABİLİR. BANA KASADİ'DEN SÖZ ET.

APTALIN TEKİ. TUHAF BİR ADAM. EGZERSİZ YAPARKEN ONU DA ÇAĞIRIRDIM...

...AMA O YATAĞININ ÜZERİNDE SONUNA KADAR AÇTIĞI MÜZİĞİNİ DİNLEMEYİ TERCİH EDERDİ.

HİÇ EGZERSİZ YAPMAZ MIYDI? PEKİ NASIL OLUYOR DA SENDEN DAHA GÜÇLÜ.

BELKİ DE YAVRU ORTAKYAŞAR BİZİM GÜCÜMÜZÜ ALDI.

ARTI KASADİ'NİN MANYAKLIĞI.

BU ÇILGINLIKLAR DA NE?

AŞAĞIDAN GELİYOR.

LİSA! AMAN TANRIM, LİSA!

NE OLDU?

BİRLİKTE PARTİYE GİDİYORDUK

YANINDA YAŞLI BİR ADAM TAŞIYAN KIRMIZILI ŞEY YERE İNDİ.

"FORMUMU KAYBETMEMELİYİM" DE... DEDİ. SONRA "YA BUNDADIR YA ŞUNDA" YAPTI VE... LİSA'YI DUVARA FIRLATTI.

NE TARAFA GİTTİ?

BİLMİYORUM.

BE... BEN LİSA'YA BAKIYORDUM.

BİRİ GÖRMÜŞTÜR. BİLİYORDUR.

VE O BİRİ HEMEN KONUŞSUN...

...YOKSA DUVARDAKİ TEK CESET BU KADIN OLMAYACAK.

HEADBANGER HEAVEN

VENOM HAYIR!

BAK ÖRÜMCEK ADAM! SU MASUM KIZA YAPTIĞINA BAK!

BAKIYORUM. AMA..

... DUR! BU OLABİLİR. METALCİLER TOPLUMA KARŞI GELMEKTEN GURUR DUYARLAR.

KASADİ'DE KENDİSİNİ ANLAMAYA HAZIR BİR GRUP ARIYORDU.

MADISON SQUARE GARDEN

METAL TOPLULUĞU.

YA YANILIYORSAN?

UMARIM DEĞİLDİR.

GİDELİM.

MADİSON SQUARE GARDEN! ÇOK SAĞLAM BİR BİNA.

AMA BU GECE YER YERİNDEN OYNUYOR.

ÇÜNKÜ İÇERDE İDEOLOJİLERİNİ DEV BOYUTTA HOPARLÖRLERLE KİTLELERE ULAŞTIRTMAYA ÇALIŞAN...

...BİR TOPLULUK VARDI. ÖFKE VE SALDIRGANLIK DOLUYDU BU SÖZLER.

TOPLUMSAL BASKIYI BİR BAŞKALDIRI NİTELİĞİ TAŞIYAN SARKI SÖZLERİ BAZEN CİNAYETTEN BAZEN ŞİDDETTEN DEM VURURDU.

AMA BUNLAR GERÇEK DEĞİL SEMBOLDÜ

ÇOĞU GECELER...

BAHÇEDE KURULMUŞ BİR SAHNE. BU NE ACELE!

HADİ BAKALIM YETER EĞLENDİN.

STAFF

DUR GERİ ÇEKİL.O...

?HNG?

VAY!

DİNAMİT GİBİ BİR ŞEY.

BENCE GERÇEK.

SELAM ÇOCUKLAR. BEN KANDÖKEN.

BEN İNSAN ÖLDÜRÜRÜM

ŞİMDİ BU BUNAĞI ÖLDÜREREK BU İŞİN NE KADAR KOLAY...

...OLDUĞUNU GÖSTERECEĞİM. BÜTÜN İŞ CESARETTE. ÖYLE DEĞİL Mİ?

HEY AHBAP. YÖNETİME KARŞIYIZ DEDİKSE, İNSAN ÖLDÜRELİM DEMEDİK.

HAYIR. HAKLI.

IŞIKLARI GÖRDÜK. ŞİMDİ KAN GÖRELİM

DAHA İYİ FİKRİM VAR.

THUD

GÖRMEYELİM.

ÖRÜMCEK ADAM?

ARKADAŞIN NEREDE?

HEY!..

whmf

YAKALADIM.

AMA BANA HİÇ DE MASUM BİRİ GİBİ GÖRÜNMÜYOR.

NE?

BELKİ BU İKİ ÇILGIN BİRBİRİYLE MEŞGUL OLURKEN. BEN BİR TELEFON BULABİLİRİM.

PLANET!

HARİKA BİR HİKAYE ÇIKAR BUNDAN.

HİKAYENİN İLK TANIKLARI BAHÇEDE BULUNANLARDI...

BİRİ GİTTİ...

...VE BİRİ...

ÇIRAK

AMAN TANRIM!

BEN BÖYLE DÜŞÜNMEMİŞTİM.

AMA HEDİYE ATIN DİŞİNE BAKILMAZ DERLER

EVET SIRA KİMDE?

SEN Mİ?

YOKSA

SEN Mİ?

KARAR VERİN AMA.

KANDÖKEN!

OOOO!

BİRİ DAHA GİTTİ.

BU MASUM KANLARI SON DAMLASINA KADAR ÖDEYECEKSİN...

...KENDİ KANINLA.

NELER OLUYOR BURADA?

OOO...OLDUĞUNUZ YERDE KALIN.

BENİ DURDURAMAZSIN.

KİMSE BENİ DURDURAMAZ.

BELKİ YENOM.AMA BİRİLERİ MUTLAKA DENEYECEKTİR.

CİNAYETLER SONA ERMELİ, BUNUN İÇİN ADAM BİLE ÖLDÜRÜRÜM.

ÇOK KARARLI BİR TUTUM

BUNUN İÇİN ZAMANIMIZ YOK.

SİZ YARALIYA BAKIN.

İYİ FİKİR.

JAMESON'U NE ZAMAN OLSA YAKALARIM.

BUNUN DAHA SONRASI OLMAYACAK, ALÇAK.

PUP

TERÖR DÖNEMİN SONA ERDİ.

ÖYLE Mİ?

PEKİ BUNLAR NE?

SPAK SPAK SPAK SPAK

IHH. KANDÖKENİN HIZINA VE DEĞİŞİK SİLAHLARINA HALA ALIŞAMADIM.

VENOM GİBİ ÖRÜMCEK HİSLERİMİ NÖTRALİZE ETMESİNE DE.

İŞİN BİTTİ KANDÖKEN.

BEN SENDEN DAHA YAŞLI, DAHA AKILLI VE TECRÜBELİYİM.

EVET.

...AMA BEN DAHA KÖTÜYÜM.

NE? ORTAKYA ŞARLAR BİRLEŞİYOR.

BİRBİRLERİNİ... PARÇA... PARÇA...

EDİYORLAR...

APAAARRTT.

VENOM'DAN KURTULMAK İSTİYORUM. AMA BÖYLE DEĞİL.

AMAN TANRIM! ÜÇÜNCÜ HAT.

TRENLERE ELETRİK SAĞLAYAN HAT. BİNLERCE VOLT.

İNSANI SANİYEDE KEBAP EDER.

THWOOM

ÖRÜMCEK ADAM. SOBAYA BAKSANA.

SNIFF!

BURNUMA YANIK KOKUSU GELİYOR.

HA!

BROK "DAHA SONRASI OLMAYACAK" DEMİŞTİ. ONUN İÇİN...

...İŞİ ŞİMDİ BİTİRMEKTE YARAR VAR.

İŞ?

...

...

YOKSA...

JONAH.

HEMEN RANDÖKEH'E YETİŞMELİYİZ.

AZ SONRA SAHNEDE...

YAKALANDIN MI? AMA FIRSATIN VARKEN NİYE KAÇMADIN?

OLAYI GAZETEYE BİLDİRMEK İÇİN OYALANDI. ADAM PEK AKILLI DEĞİL.

AMA HARİKA OLTA VAZİFESİ GÖRÜYOR. ÖNCE HANGİ GÖZÜNÜ KÖR EDEYİM..?

YOKSA SÜPRİZİ Mİ TERCİH EDERSİN.

KBRAK

PEKALA

ONU OYALA

SANKİ SÖYLEMEME GEREK VARMIŞ GİBİ.

ÇABUK ÇIK JA- MESÖN VE SAKIN TELEFON ETMEYE KALKMA.

ÖRÜMCEK ADAM, - BEN BEN...

GO!

ŞU IŞIKLAR. ORADA BİRİ Mİ VAR?

YOO SANMIYO- RUM. ORASI KONT ROL ODASI...

...OL- MALI.

ATEŞİN YANI SIRA VENJOM ORTAKYAŞA- RINI ETKİLE- YEN TEK ŞEY SES!

UMARIM OĞLU DA BABASI GİBİDİR.

JONİ STORM. BANA REED RİÇARDS'IN DAHA ÖNCE ORTAKYAŞAR ÜZERİNDE KULLANDIĞI SONİK TA- BANCANIN FREKANSINI SÖYLEMİŞTİ.

DALGA AYARI İLE FRE- KANSI BULUP SES DÜĞ- MESİNİ MAX'A GETİR- DİM Mİ...

TIK.

MÜKEMMEL ÇALIŞIYOR.

"KANDÖKEN ÇIĞLIK ÇIĞLIĞA. AMA VENOM'DA YAKALANDI.

"ONU ÖLDÜRÜYOR OLABİLİRİM.

DAYAN EDDİ. BİRAZDAN KAPATACAĞIM.

HAYIR. GENÇ UZAYLI... YAŞLISI KADAR GÜÇLÜ...

... OLAMAZ. BEN DAHA ÇOK DAYANABİLİRİM. DAHA FAZLA... VER...

İŞE YARADI.

KANDÖKEN ORTAKYAŞARI... SAHİBİNDEN AYRILDI.

ARTIK KAPATABİLİRSİN.

HAYIR EDİ. ÜZGÜNÜM

YAPAMAM

DAYAN EDDİ. TEHLİKE BİTTİĞİ AN SESİ KAPATA ÇAĞIMA. SÖZ VERİYORUM.

BU SANDIĞINDAN UZUN SÜREBİLİR, ÖRÜMCEK ADAM. ÇÜNKÜ ŞU AN DUYDUĞUMUZ ACIDAN DAHA GÜÇLÜ BİR ŞEY VAR...

... SANA DUYDUĞUMUZ NEFRET.

HANK ?.E

BİZİ HAFİFE ALDIN... MASUMLARIN KATİLİ.

AMA BEN... KONSER HALKINI KURTARMANA YARDIM ETTİM. ONLAR MASUM DEĞİL Mİ?

ONLAR... SEN... BİZİ ŞAŞIRTMA BİZ DE MASUMDUK...

...SEN BİZİ MAHVEDENE KADAR.

ŞİMDİ BİZ SENİ MAHVEDECEĞİZ.

SENDEN SİNYAL ALANA KADAR BEKLEMEK ZOR OLDU... AMA HAKLIYDIN. BİZDE BU SAVAŞA KATILMAYI SAYDIK, BİRÇOK SEYİRCİNİN HAYATI TEHLİKEYE GİREBİLİRDİ.

ŞİMDİ BU TABANCADAN ÇIKAN SES DALGALARI ONUN İŞİNİ BİTİRİR.

BAY MUHTEŞEM ?

VENOM'U YENDİK.

BU İŞİ... BAŞINDAN BERİ... SEN PLANLADIN. BİZİ KANDIRDIN.

BU DA SENİN ASLA...

...MASUM OLMADIĞINI KANITLAR.

DAHA SONRA VENOM'U REED RİÇARDS TARAFINDAN DİZAYN EDİLMİŞ BİR ARABAYA KOYDULAR.

AKILLI BİR PLANDI, AĞ SÜRÜNGENİ.

DOĞRU OLANI YAPTIN.

HMPH!

ÖYLE Mİ?

KAPTAN AMERİKA SÖZÜNÜ TUTARDI.

HEY!

KAPTAN AMERİKA'NIN SÖZ VERMESİNE GEREK YOKTUR. O ÇOK DAHA MÜKEMMEL BİR ÇÖZÜM BULURDU. O BİR EFSANE.

AMA BEN SADECE İNSANIM.

VE İNSANLAR SEÇİM YAPMAK ZORUNDADIR. SEÇİMLERİNİ YAPARLAR...

...VE SONUÇLARINA KATLANIRLAR.

BU MACERANIN SONU

EN ESKİ KİTAP

Dünyada basılmış olan en eski kitap Londra'da British Museum'dadır. Taş baskısı ile hazırlanan bu kitap, 5,5 metre uzunluğunda parşomen kağıdıyla hazırlanmıştır. Sayfalar katlanarak kitap haline getirilmiştir. Bu kitabın üzerinde uzun incelemeler yapan bilginler çok eski bir Hintçe ile yazıldığını Buda dininin esaslarına dayanan konuları ihtiva ettiğini bildirmişlerdir. Kitabın M.S. 868 yılında bastırılmış olduğu tahmin edilmektedir.

HOROZ DÖVÜŞÜ

Bundan üçbin yıl önce, ilk defa Çin'de başlamıştır. Sonra eski Yunanistan'da ve eski Roma'da halkın başlıca eğlenceleri arasına girmiş, daha sonra bütün Avrupa'ya yayılmıştır. Horoz dövüşü bugün bizde de pek çok meraklısı olan en heyecanlı eğlenceler arasındadır. İngiltere'de ve Fransa'da horoz dövüşü kanunlarla yasak edilmiştir.

EN TATLI MADDE

Dünyanın en tatlı maddesi olarak "Bal"ı biliriz. Fakat bilginler "Bal"ın pabucunu dama atan bir başka madde keşfetmişlerdir. Adı "Proskopsi Amino, Nitrobenzen" olan bu madde "Bal"dan 500 defa daha fazla tatlıdır.

DANS MARATONU

Dünya dans maratonu rekorunu, 1932'de June Have isimli, 14 yaşında bir film artisti kırdı. Have, on bir dakikalık kısa fasılalarla dinlenerek ve 39 dam değiştirerek tam 30 saat devamlı dans etmişti.

İLK ANSİKLOPEDİK SÖZLÜK

Devlet kütüphanesinde çok değerli eserlerden biride Divânı Lugaatit Türk'dür.

1072-1077 yılları arasında, Kaşgarlı Mahmut'un yazdığı bu eser, dünyanın ilk ansiklopedik sözlüğüdür. Önemi, "ilk"ler zincirinin bir altın halkası olmaktan çok, içeriğidir. Çünkü bu eser, Alp-Arslan'ın damadı olan Abbasi Halifesi El Muktedî Billah'a Türk dilini ve Türk kültürünü öğretmek için kaleme alınmıştır.

Ancak, bu eser 1910'a kadar kayıptı.

Eski Türk boylarının Türkçe'siyle beraber, geleneklerini, göreneklerini de en özlü biçimde anlatan eser, bugün dünyanın her yanında Türkoloji'yle uğraşanların paha biçilmez kaynağıdır. 1910'a kadar, nerede olduğu bilinmeyen bu eseri, Vanizade Nazif Paşa'nın yakınlarından kitap meraklısı bir hanım İstanbul'da Sahaflar Çarşısı'nda tesadüfen buldu.

Bu eser, bugün Devlet Kütüphanesi'nde üstüne titrediğimiz nadide kitaplar arasındadır. Birçok dile çevrilmiş, Türkoloji bilim dalının bir parçası olmuştur.

Türkologlar bu eser gibi, eserin ünlü yazarı Kaşgarlı Mahmut'un anısını da anıtlaştırabilmek için, yıllardır mezarını arıyorlardı.

Geçenlerde Çin Halk Cumhuriyeti'nin devlet ajansının bütün dünyaya yaydığı bir haber, bu çalışmaların büyük başarısını vurguluyordu.

Evet, Çin'de yaşayan Türk kökenli bilim adamları, Kaşgarlı Mahmut'un mezarını bulmuşlardı. Bu mezar, Kaşgar şehrine 45 kilometre çeken Azok köyünde, bu bir caminin karşısındaki tepedeydi.

EN ESKİ SAAT

Dünyanın en eski saati Amerika'da Fledelphia'daki "Antika Eşya Müzesi"nde bulunan pek zarif bir duvar saatidir. Bu SAAT 1504 yılında Almanya'nın Nürnberg şehrinde yapılmıştır. Dünyanın ilk kol saati ise 1790 yılında Cenevre'de imal edilmiştir. Buda Filedelphia'da aynı müzededir.

Tokat atma yarışı

Karşılıklı tokat atma yarışmasından bahsedersek, hani "Olurmu böyle şey ?.." diye dudak bükmeyin sakın. Bu, soğuk ülkelerin kendine has bir sporudur. Kafkaslarda, Rusya'da Kuzey Kutbunda rastlanır. Bu yarışma ilk defa 1931 yılında Rusya'nın Klef şehrinde resmi bir yarışma olarak yapıldı ve Vasiliy Bezbordniy ile Nikolayev Gonyus isimli yarışmacılar tam 30 saat devamlı tokatlaşarak erişilmez bir rekor kırdılar.

EN KISA KİTAP

Dünyanın en kısa kitabı 1937'de Radijove Nomirski adında bir Yugoslav yazarı tarafından bastırıldı. Bu kitabın adı şuydu: "Dünyaya kim Hükmediyor?" kitap, güzel bir cilt kapağının içinde tek sayfaydı ve bu sayfada ise şu kelime vardı "Para". Kitap, Sırpça'dan sonra Fransızca, Almanca, Horvatça bastırıldı.

KAPLICA

Yerden kaynayan şifalı suların üstüne kurulmuş hamama "kaplıca" denir. "Ilıca"da aynı manayı taşır. Kaplıcalarda, şifalı suyun ısısı bazen 100 dereceye kadar yükselir. Kaplıcalara, genellikle "Volkanik" bölgelerde rastlanır. Kaplıca sularının içinde, sağlığımız için faydalı olan çeşitli mineraller bulunur. Bazı kaplıcalarda da "Radyoaktif ışınlar" vardır. Bunlar gözle görülmez ama, birçok önemli hastalıkların tedavisinde çok yararlı olur. Türkiye'de 300'den fazla "Kaplıca" vardır

YÜZDE 20 ÇÖL

Çöl kurak bir arazidir. Yağıştan çok buharlaşma olan bölgeler, diye de tarif edilebilir. Hayvan ve bitki türlerinin barınamadığı çöller, dünyadaki kara parçalarının yüzde 20'sini kaplayacak kadar geniştir. Çöl Büyük Sahra'da görüldüğü gibi çok sıcak ve Sibirya'da görüldüğü gibi çok soğukta olabilir.

EN ESKİ CEZAEVİ

Tarihin en eski ceza evi bundan 4 bin yıl önce Sümerler devrinde Mezopotamya'da inşa edilmiştir. Başta hırsızlık ve vergi kaçakçılığını büyük suç sayan Sümerler, inşa ettikleri cezaevlerinde hükümlüler için ayrı tutuklular için ayrı yerler yaparlar, vatan hainlerini de demir kafesten yapılmış hücrelere kapatırlardı.

431 YILLIK MODA

Peru'daki Chole-Aymara kabilesinin her ferdi, 431 yıldan beri aynı model şapka giyer. Bu şapka 1531'de kâşif Francisko Pizarra tarafından bir gence hediye edilen miğferden örnek alınarak yapılmış her türlü moda akımına rağmen asla şeklini değiştirmemiştir, Çocukların, kadınların bile başlarında bu şapka görülür.

AMELİYAT REKORU

Dünyanın en garip rekorları arasında birde ameliyat olma rekoru vardır. Bu rekor, Güney Afrika'lı Lionel de Witt'e aittir. Witt, II. Dünya Savaşı'nda Montgomery Rommel orduları arasında, El Alemeyn'deki savaşta bir kara mayınının patlamasıyla ağır yaralanmış, bu yaraların ve izlerinin tedavisi için 9 yılda tam 410 defa ameliyat olmuştu.

NİŞAN TAZMINATI

Dünyanın en yüksek nişan tazminatı 1913'de İngiltere'de Northampton Markı'si tarafından ödendi. Bu para, 1.5 milyon liraydı ve marki sebep göstermeden nişanı bozduğu için nişanlısı Daisy Markham isimli genç kız tarafından mahkemeye verilmişti. Mahkeme 1 saat gibi çok kısa bir süre içinde bitti ve karar okunurken marki avukatı "1,5 milyon lira"yı duyunca kalp krizi geçirdi.

EN ESKİ HALI

Asıl adıyla "Kalı"yı, yani gelin çeyizinde en kalıcı nesne olarak haliyı, bugünkü takvimin başlangıcından altıyüz yıl önce bulanlar, Oğuz Türkl'leridir. Oğuzlar'ın dokuduğu, "Dünyanın en eski halıları" bugün Rusya'da, Leningrat Müzesi'nde, paha biçilemeyen Türk Sanat ürünleri arasındadır.

İLK FOTOROMAN

İlk fotoromanı, 1947 yılında Romalı gazeteci Stefano Redo ile Milanolu rejisör Damino Damiani yapmışlardır.

İki arkadaş fotoğraflarla bir sinemaroman yaparken, Amerikan çizgi roman tarzını benimsemişlerdir. Bütün Avrupa'da büyük ilgiyle karşılanan fotoroman, 1961 yılında Türkiye'de de görünmüş ve büyük bir hızla yayılmıştır.

Türkiye'de futbol

Türkiye'ye futbolu İngilizler, getirmişlerdir. Geçtiğimiz yüzyılın sonlarında önce İzmir'in Bornova semtinde, daha sonra da İstanbul'un Kadıköy semtinde ülkemizde oturmakta olan İngiliz aileleri kendi aralarında takımlar kurarak maçlar yapmışlardır. O zamanki yönetim Türk gençlerininbu spora karşı istek göstermelerini önlemiştir. Bu sebeple ilk Türk futbolcusu Fuat Hüsnü (Kayacan) bey bir İngiliz takımı olan Kadıköy'de "Boby" müstear adıyla oynamak zorunda kalmış, aynı şahıs tarafından ilk Türk futbol takımı da yine bir İngiliz adı altında Black Stocking (Siyah çoraplar) kurulmuştur.

Türkiye'de ilk futbol ligi 1904 yılında James Lafontaine adında bir İngiliz avukatı tarafından organize edilmiştir. Önceleri yalnız İngiliz ve Rumlardan kurulu takımların katıldıkları İstanbul Ligi'ne 1905 yılından itibaren ilk Türk takımı olan Galatasaray, 1904 yılından itibaren de ikinci türk takımı olarak Fenerbahçe katılmış, bundan sonra Türk takımları Türk futboluna hakim olmuşlardır.

YELPAZE

Çoğunlukla kadınların kullandıkları yelpaze 670 yılında Japonlar tarafından icat edilmiş ve 10. yüzyılda Çinliler eliyle bütün dünyaya tanıtılmıştır. Avrupa'ya ilk yelpaze, 15. yüzyılın sonları ile 16. yüzyılın başlarında doğudan gelmiştir. 1678 yılından itibaren Fransa'da yelpaze yapımına başlanmıştır.

Daha sonra Hollanda ve İngiltere'de imalâtına girişilmiş, kadınların başlıca süsü olmuştur.

REVÜ

Varyete yapan, müzikal tiyatro topluluklarına revü denir. Varyete ise dans, hokkabazlık, cambazlık gibi çeşitli gösterilerdir. Buz revüsündede bu gösteriler buz üzerinde patenle yapılır. Revünün tarihi eskidir. Bundan 4 bin yıl önce yaşayan Sümerlerde bile, bugünkü revülere benzeyen, halkın büyük rağbet gösterdiği tiyatrolara rastlanmıştır.

Gel.. Hesaplaşalım!

PETER PARKER'İN İÇİNDE GARİP BİR HİS VARDI. BİR TÜRLÜ İSİMLENDİREMİYORDU, BU DUYGUYU...

BU DUYGU TİTRETİ-YORDU ONU..

ANLAMIYORUM. ÜÇÜNCÜ KEZ BU EVE GELİYO-RUM, FARKINDA OLMADAN. NİÇİN.

YAKINDAN BAKSAM FENA OLMAYACAK.

ODALARIN ÇOĞU KULLANILMIYOR... KÖŞKTEKİ TEK İNSAN DA BURADA OTURMUŞ AKŞAM YEMEĞİNİ YİYOR.

BU YAŞLI BİR ADAMCAĞIZ...

NİÇİN BURADAN AYRILAMIYORUM? SANKİ AKINTIYA KAPILMIŞ GİBİYİM.

ANTİKA KOMİSYONCUSU ADLAİ ŞİMİT, SESSİZCE YEMEĞİNİ YİYORDU. ETRAFTA KONUŞACAK KİMSE YOKTU. ZATEN HEMŞİRE GİDİNCE HEP BÖYLE OLUYORDU.

YALNIZ BU GECE BİR FARKLIYDI.

BU GECE YEMEKTE KONUKLARI VARDI...

ŞEKİZ AYAKLI KONUKLARDI BUNLAR...

NE YAZIK Kİ BAY ŞİMİT BUNLARDAN HİÇBİRİNİ FARKEDEMEMİŞTİ...

BİRAZ SONRA

ÇOK GEÇ KALMIŞTI.

O ANDA BİRKAÇ BLOK ÖTEDE...

BU GECE SUÇ İŞLEYENLERİ BİLE DENETLEMEK GELMİYOR İÇİMDEN. BİR SÜRÜ KOPUK!

BELKİ BENİ GÖRÜRLERSE KORKARLAR VE YAPTIKLARINDAN VAZGEÇERLER.

BENDE KOLTUKLARI-MI KABARTARAK AYA UÇARIM BELKİ...

HEEY! DOSTUNUZ YUKARDA!..

ÖRÜMCEK ADAM!

BİRDEN ÖRÜM-CEK ADAMIN İÇİNİ KONTROL EDEMEDİĞİ BİR NEFRET KAP-LAMIŞTI...

AKILLI LISLU ÖRÜM-CEK GİTMİŞ, YERİNE HER ŞEYİ MAHVET-MEK İSTEYEN BİRİ GELMİŞTİ...

KENDİNİZİ BİR ŞEY Mİ SANIYORSUNUZ SERSERİLER.

OOF!

BURALARI KENDİLERİNİN SANAN BU PİSLİKLERDEN BIKTIM ARTIK...

ÖRÜMCEK ADAM DELİRMİŞ. YÜRÜ, GİDELİM.

YETER! NİYETİM KÖTÜLÜK DEĞİLDİ. SADECE PARA DİLENDİM.

TANRIM! NE OLUYOR BANA BÖYLE?..

ÖNCE BEYNİM UĞULDAMAYA BAŞLADI. SONRA O HIRSIZLARI, EZELİ DÜŞMANLARIMMIŞ GİBİ...

-- PATAKLAMAYA BAŞLADIM...

NEDEN?

KAÇALIM SEVGİLİM... GAZETE HAKLIYMIŞ... ÖRÜMCEK ADAM, MANYAĞIN TEKİ...

ERTESİ GÜN DAİLY BUGLE GAZETESİNDE.

HÂLÂ DÜN GECENİN ETKİSİNDEYİM. O ÖF-KE NEYDİ ÖYLE?

SANKİ DERDİM YETMEZMİŞ GİBİ PATRON DA BİR CİNAYETİ BANA...

--YAMAMAYA ÇALIŞIYOR. KURBAN DA DÜN GECE GÖRDÜĞÜM YAŞLI. ÖRÜMCEKLER YEMİŞ...

PETER PARKER HASTA MISIN?

DÜNKÜ OLAYDA PATRONUN ÖRÜMCEK ADAMI SUÇLAMASI HOŞUMA GİTMEDİ...

PATRONUN DÜŞÜNCELERİNİ DEĞİŞTİREMEZSİN Kİ.

OLAY YERİNDE ÖRÜMCEK ADI VARDI.

İŞTE YİNE OLAY!

BU ADAMI ÖRÜMCEKLER YEDİ

O SIRADA.

BENİMLE TARTIŞMA ROBİ. ONU ÖRÜMCEK ADAM ÖLDÜRDÜ. BUNA EMİNİM! ÖRÜMCEKLERİ ORAYA MUTLAKA O GÖNDERMİŞTİR.

ÖRÜMCEK DAHA ÖNCE BÖYLE BİR ŞEY YAPTI MI? HEM NEDEN YAPSIN?..

ROBİ HAKLI. EMİNİM Kİ ÖRÜMCEK DE ŞAŞIRMIŞTIR BU İŞE

SANA SORAN OLDU MU PARKER? FİKRİNİ SORARSAM O ZAMAN KONUŞ.

ONUN KUSURUNA BAKMA. BU VAHŞİ CİNAYET ONU ETKİLEDİ.

ERTESİ HAFTA ÖLEN ANTİKACININ EVİNDE...

ÖYLE HEYECANLANIYORUM Kİ PETER. SEN SEVMEZ MİSİN ANTİKA EŞYAYI?..

İLGİNÇ OLUYOR, DEĞİL Mİ?..

HAYIR. BU BİR TARİH... BAZEN SENİN AKLIN MİLYONLARCA KİLOMETRE ÖTEDE OLUYOR.

BİR TUHAF OLUYORUM BURADA. ADAMA BAKTIĞIMDA YAŞIYORDU. BİR DAKİKA SONRA ÖLDÜ.

İŞİN GARİBİ, O ÖLÜRKEN BEN AZ ÖTEDE ÇILGINLAR GİBİ DÖVÜŞÜYORDUM. BU BİR TESADÜF OLAMAZ!..

ŞUNA BAK! HARİKA DEĞİL Mİ?

EVET! ÖYLE!..

BU ANTİKALAR, ŞİMİT'İN BİR PARÇASIYDI. BURADA CİNAYETE NEDEN OLACAK BİR ŞEY OLMALI... AMA NE?..

NE GÜZEL BİR HOKKA. NE DERSİN PETER?

FENA DEĞİL...

İZİN VERİRSEN... O BANA AİT...

OH, ÖZÜR DİLERİM.

BURADAKİ TÜM FRANSIZ PARÇALARI BEN SATINALDIM. ONLARA DOKUNMAZSANIZ, SEVİNİRİM...

TANRIM! KİM KOLALAMIŞ BUNUN YAKASINI.

ŞİMİT, ARKASINDA EPEY ANTİKA EŞYA BIRAKTI. ÖNÜMÜZDEKİ HAFTA BUNLAR AÇIK ARTTIRMAYLA SATILACAKMIŞ.

KİMBİLİR NE DEĞERLİ ŞEYLERDİR...

AKLIMA BİR ŞEY GELDİ. SONRA GÖRÜŞÜRÜZ ROBİ.

OLDU. KENDİNE DİKKAT ET!..

DEBRA VİTMAN, ANTİKAYA ÇOK MERAKLIDIR. ONU AÇIK ARTTIRMAYA GÖTÜRÜRÜM. BELKİ KIL BİF RİFKİN'DEN AYRILMASINA NEDEN OLUR BU.

BU ARADA BASİT BİR BARDA...

PARANIN HEPSİNİ GETİRDİN Mİ?

İŞTE BURADA DEDİĞİN GİBİ NAKİT OLARAK...

ÇABUK, ONU VER BANA... HAYDİ!..

UMARIM EKSİK DEĞİLDİR...

SENİN İSTEDİKLERİN DE BURADA. TEYZEN İÇİNDİ DEĞİL Mİ?

ÇOK BEĞENECEĞİNE EMİNİM!

KARŞILAŞTIĞIM EN KABA ERKEK BU!

YA-BANA DA JAMESON'U HATIRLATTI.

KİM BU ADAM?

NORMAN JUNGE'DİR-MANHATTAN'IN EN ZENGİN ANTİKACISIDIR YILLARDIR ŞİMİTİN PEŞİNDEYDİ.

ANTİKA DAVRANIŞLARINDAN BELLİ.

BAY JUNGE İSTEDİKLERİNİ ELDE ETTİ. ŞİMDİ DE GİDİYOR...

NE OLDU PETER? NEREYE GİDİYORSUN?

YAPMAM GEREKEN ÖNEMLİ BİR ŞEYİ HATIRLADIM. SENİ SONRA ARARIM.

AH PETER! NİÇİN BANA BUNU YAPIYORSUN? HİÇ DEĞİLSE BİF RİFKİN BENİ YARI YOLDA BIRAKMIYOR

DEB'İ YARI YOLDA BIRAKMAK İSTEMEZDİM, AMA BİR İPUCU YAKALADIM

JUNGE ARABAŞINA BİNİYOR. ÜSTÜMÜ DEĞİŞSEM FENA OLMAYACAK...

DAKİKALAR SONRA...

TEPEDEN ONU DAHA KOLAY İZLERİM. ONU KAÇIRMAMALIYIM...

AMA YANLIŞ İZ PEŞİNDE DE OLABİLİRİM. ORTADAKİ DELİLLERE GÖRE BEN JUNGE DEN DAHA SUÇLU GÖRÜNÜYORUM...

ANİDEN...

YİNE O GARİP HİS. ŞİMİT'İN ÖLDÜRÜLDÜĞÜ GECEKİ GİBİ. BENİ BİR YERE DOĞRU ÇEKİYOR!..

JUNGE AKSİ YÖNE DOĞRU GİDİYOR. AMA ŞU ANDA ONU İZLEYEMEM. BENİ ÇEKEN ŞEYİ BULMALIYIM...

SPORTING GOODS

BABYLON, N.Y.

JUNQUE

AZ SONRA.

İŞTE BURASI! SİNYAL BURADAN GELİYOR!..

MONTANA APARTMANI. EN ZENGİN VE NÜFUZLU KİŞİLERİN OTURDUĞU YER.

ÖRÜMCEKLERİ O GECE ŞİMİT'İN EVİNE ÇEKEN KUVVET BENİ DE ÇEKİYOR. BU İŞİN KAYNAĞINI BULMALIYIM...

O SIRADA--

ÖRÜMCEK! BURADA NE İŞİ VAR? AMA BEN DE İŞİ ŞANSA BIRAKAMAM...

POLİS ÇAĞIRAYIM.

ÖRÜMCEK ADAM, O GARİP ÇAĞIRIYA UYARAK BİR PENCEREDEN İÇERİ GİRDİ.

SİNYALLER GİDEREK KUVVETLENİYOR. BURALARDAN BİR YERDEN GELİYOR.

ÖRÜMCEK ADAM ARAŞTIRMASINA DEVAM EDERKEN POLİS KAPIYA DAYANMIŞTI BİLE.

ACELE EDİN! ÖRÜMCEK ADAMI SUÇÜSTÜ YAKALAYABİLİRİZ. İKİ KİŞİ İLİ KAPIYI TUTSUN...

GİTTİKÇE YAKLAŞIYORUM. O ÖRÜMCEKLERİ BİR KUVVET GETİRMİŞ OLMALI, ŞİMİT'İN ODASINA...

BİRDENBİRE.

HAYIR, OLAMAZ! BEYNİM YANIYOR! TIPKI O SOKAK SERSERİLERİNE SALDIRDIĞIM GİBİ.

ŞU ANDA MİL-
YONLARCA ÖRÜM-
CEK DE AYNI ŞEYİ
HİSSEDİYOR OLMALI
DÜŞÜNEMİYORUM

ZİHNİMİ TO-
PARLAYIP BU
SİNYALLERİN
KAYNAĞINI
BULMALIYIM

YOD...ÇOK
GEÇ KALDIM.

YİNE DE YAPABİ-
LECEĞİM BİR ŞEY-
LER OLMALI-HAYDİ
BAKALIM-

O ÇIĞLIK
ŞU TARAFTAN
GELDİ...

İŞTE BURASI..
OH OH! BÜTÜN POLİS-LER BURADA!
ÇABUK OLUN! KIRIN KAPIYI!..
GERİ ÇEKİLİN! BİR ŞEY YAPA-MAZSINIZ!
HEEY! İTMESENE RALF!
İÇERİ BEN GİRECEĞİM!
ÖRÜMCEK ADAM!
ONU DUR-DURMAYA ÇA-LIŞIYORUZ!
ODFF!
BİR İNSANIN HAYATI TEHLİ-KEDE / SİZİNLE AYNI SAFTA OL-DUĞUMU NE ZA-MAN ANLAYA-CAKSINIZ?
ÇEKİLİN YOLUMDAN!
AAH!
ÖRÜMCEK, İÇERİ GİRER-KEN O GARİP DUYGU KAY-BOLDU. BEYNİNDEKİ YAN-GIN VE NEFRETİ SÖNDÜ.
KENDİMİ YİNE İNSAN HİSSETME-YE BAŞLADIM..

TANRIM! HAYATIMDA BÖYLE KORKUNÇ BİR ŞEY GÖRMEDİM.

ÖRÜMCEK ADAM DONAKALMIŞTI. KORKUNÇ ÖRÜMCEKLER, ODANIN KARANLIK KÖŞELERİNE DOĞRU KOŞUŞUYORLARDI. KURBANLARI İSE YERDE HAREKETSİZ YATIYORDU...

ÖRÜMCEK KADINA SALDIRMIŞ, AMA BU KADAR ÇABUK ÖLMÜŞ OLAMAZ!..

HÂLÂ NEFES ALIYOR... HEMEN HASTANEYE GÖTÜRMELİYİM ONU.

OLDUĞUN YERDE KAL ÖRÜMCEK. ELİMİZDESİN!..

ÖZÜR DİLERİM BEYLER. AMA BU KADININ DOKTORA İHTİYACI VAR!

VE BEN ONU GÖTÜRECEĞİM.

BU ARADA OLAYI TEKRAR GÖZDEN GEÇİREYİM...

O SİNYAL EVE YERLEŞTİRİLEN BİR ŞEYDEN GELİYOR OLMALI.

BELKİ DE KURBANIN ÜSTÜNDEKİ ŞEYDEN

DAKİKALAR SONRA...

AMBÜLANSTAN DAHA ÇABUK GELDİM...

EMERGENC

HEEY! BU KADININ ACİL BAKIMA İHTİYACI VAR! DURMAYIN.

ÖRÜMCEK ADAM, DURUMU ANLATTIKTAN SONRA...

DURUMU KÖTÜ, AMA HEMEN PANZEHİR VERİRSEK KURTULABİLİR.

NELER SAYIKLIYOR BU?

ONLARI ALDI... KÜPELERİMİ...

BU ARADA...

ELEKTRONİĞİ PEK BİLMEM...

AMA GİZLİ BİR DEVREYİ TANIYA BİLİRİM. YANILMIYORSAM...

EVE GİDİP BUNLARI AÇTIĞIMDA İÇİNDE VERİCİ BULACAĞIM!..

O GECE AMBARLAR BÖLGESİ...

RÜZGAR BİR GAZETEYİ HAVALANDIRDI.

AMA ENGEL...

NE ŞANS. BEDAVA GAZETE.

ÖRÜMCEKLER TARAFINDAN İŞLENEN İKİNCİ CİNAYET!

HIMM! BU CİNAYETLERDE ÖRÜMCEK ADAMIN PARMAĞI OLDUĞU SANILIYOR. DAHA ÖNCE DE BİRKAÇ OLAYA ADI KARIŞMIŞTI.

SANIRIM ŞİMDİ ADINI TEMİZE ÇIKARMAKLA MEŞGULDÜR. İŞİMİ ANLARSA MAHVOLURUM.

ARAŞTIRMALARIM İÇİN GEREKLİ TAHSİSATI SAĞLAYAMAYINCA ÖLDÜRÜLMESİ İSTENEN KİŞİLER İÇİN MİNYATÜR PARÇALAR SATARAK FAZLASIYLE PARA SAĞLADIM.

ÖRÜMCEK, PLANIMI KEŞFETMEMELİ...

İCADIM, ÖRÜMCEK ADAMI DA ETKİLİYOR OLMALI.

ONU KONTROL İÇİN DAHA BÜYÜK BİR ALET İCAT ETMELİYİM!..

O MAKİNE BİTİNCE ÖRÜMCEK ADAM, İŞLERİME BURNUNU SOKAMAZ.

ÇOK SONRA-

ŞÜPHELERİM DOĞRUYMUŞ-KÜPELERİN İÇİNDE TELSİZ VARMIŞ...

PEKİ, BU İŞİN SORUMLUSUNU NASIL BULACAĞIM?

ETRAFTA DOLAŞIRSAM O CİNAYET SİNYALİNİ BELKİ BİR DAHA YAKALARIM!..

UMARIM BU İŞ FAZLA SÜRMEZ!..

HERKEŞ BANA KÖTÜ KÖTÜ BAKIYOR ÇÜNKÜ...

HEEY!.. YİNE O SİNYAL! HEM DE ÇOK KUVVETLİ...

SANIRIM ŞURADAN GELİYOR. BİR BAKAYIM...

İŞTE ŞU AMBAR. HER KİMSE O DA İÇERDE OLMALI.

ŞU PENCEREDEN GÖZ ATSAM MI?.. YOKSA TEPEDEN Mİ İÇERİ DALAYIM?..

GENÉ DE TEPEDEN İNMEKTE YARAR VARDIR...

HEY! BİR ÖRÜMCEK Mİ LAZIMDI? İŞTE GELDİM!..

TAM VAKTİNDE GELDİN ÖRÜMCEK ADAM. SENİ BEKLİYORDUM.

BU DA SÜPER SUÇLUYSA BEN İSTİFA EDİYORUM.

TESLİM OL! NE İŞ PEŞİNDESİN BİLMEM, AMA ARTIK BİTTİ!

TAM TERSİNE! BENİM İŞİM ŞİMDİ BAŞLIYOR!.. GEL DE İCADIMI GÖSTEREYİM!..

SEN DELİ BİLGİN ROLÜ OYNARKEN BEN ARMUT MU DEVİRECEKTİM?

ARTIK ÇOK GEÇ, ÖRÜMCEK ADAM!

SANKİ KAMYON ÇARPMIŞ GİBİYİM. EĞER BU BAŞLANGIÇSA, YANDIM.

AMA UFAK BİR BAŞAĞRISI, BENİ DURDURAMAZ!

ŞİMDİ VER ELİNDEKİNİ DE KİMSEYE ZARAR GELMEDEN ÇIKALIM BURADAN. BU ARADA BAY ŞİMİT'LE YAŞLI KADINI NEDEN ÖLDÜRDÜĞÜNÜ ANLAT

BİRİ TEYZESİNİN MİRASI İÇİN, ÇÜNKE DE ŞİMİT'İN ANTİKALARI İÇİN PARA VERDİLER BANA-

SEN DE ONLARI ÖLDÜRDÜN HA!. ÇOK GÜZEL...

O GÖL-GE NE?..

YILDIRIM GİBİ HAREKET EDEN ÖRÜMCEK ADAM, KORKUNÇ TEHLİKEYİ KIL PAYI ATLATMIŞTI...

TANRIM!.. AZ KALSIN PİZZADAN İNCE OLACAKTIM.

AAH! OMUZUM.

O SANDIĞI DAHA ÖNCE FARKEDEBİLİRDİM, AMA O ALET ÖRÜMCEK HİSLERİMİ ETKİLEDİ...

OMUZUM DA ÇOK AĞRIYOR.

İYİ BİR DENEMEYDİ. AMA SON ŞANSINDI. OYUN BİTTİ!

ALETİMİN SENİ DE ETKİLEDİĞİNİ ÖĞRENİNCE, SEKİZ AYAKLI DOSTLARIMIZ GİBİ SENİN DE ALTINCI HİSSİN OLDUĞUNU ANLADIM.

BU ÖZEL HİSSİNİ YOKETMEK İÇİN BİR ALET YAPTIM. BAKALIM, ONLAR OLMADAN NASIL KAÇACAKSIN?

ÖRÜMCEK HİSLERİMLE BU İŞ BENİM İÇİN ÇOCUK OYUNCAĞIYDI - AMA ŞİMDİ KURTULMAK İÇİN BÜYÜK ÇABA HARCAMALIYIM...

SENİN ÜNLÜ BİR NUMARACI OLDUĞUNU DUYMUŞTUM BENİ HAYAL KIRIKLIĞINA UĞRATMA

HAKLISIN DA ŞU ANDA KAFAM BAŞKA YERDE!..

BAKALIM KAÇ OLDU?.. DÖRT..BEŞ...

VE ALTI...

SON MERMİNİ DE KULLANDIN BÖYLECE...

ŞU DEĞERLİ PARÇAYA GELİNCE ONU DA KOLLEKSİYONUMA KATACAĞIM! BİLMİŞ OL!..

AMAN TANRIM NE KADAR DA HIZLI...

LÜTFEN! BEN KİMSEYİ İNCİTMEK İSTEMEMİŞTİM...

HEPSİ BİR KAZAYDI. BİR YANLIŞ ANLAMA!

PALTOMUN CEBİNDEN ŞU ELEKTROMANYETİK BOMBAYI ÇIKARINCAYA KADAR ONU BU NUMARAYLA UYUTURUM.

BU KAPIDAN İÇERİYE GİRER GİRMEZ....

--BOOM!..

ÖRÜMCEK HİSLERİMİ YOK ETMİŞ OLABİLİRSİN, AMA BABADAN KALMA BACAKLARIMIZA NE OLDU SANIYORSUN ?..

HAYIR ! GELME !..

BENİ APTAL YERİNE KOYDUN ÖRÜMCEK ! AMA YANILDIĞINI ANLAYACAKSIN !..

BAŞARDIM ! BUNDAN BÖYLE BENİ KİMSE KÜÇÜMSEYEMEYECEK. ÖRÜMCEK ADAMI ÖLDÜRDÜM !..

KABLAM

PEKİ, AMA CESET NEREDE ? PATLAMA O KADAR ŞİDDETLİ OLMADI Kİ...

HEY, O IŞIK NE ?.. KİM VAR ORADA ?..

DUVARA TIRMANAN BİRİ. BAŞKA İPUCU İSTERMİSİN

ÖRÜMCEK ? NASIL OLUR ?

NEREDEYSE BOMBANIN KURBANI OLUYORDUM. AMA ÖRÜMCEK HİSLERİM İZİNDE OLDUĞU İÇİN TEDBİR ALDIM. KENDİME AĞ BİR KALKAN YAPTIM...

"KAPIYA BİR ŞEY FIRLATTIM VE BEKLEDİM..."

NEFİS, DEĞİL Mİ?

GEL BAKALIM, ŞİMDİ HESAPLAŞALIM!..

LÜTFEN YAPMA. NE OLUR, YALVARIYORUM.

BAK, SANA BİR ŞEY SÖYLEYEYİM Mİ?..

HARİKA ROL KESİYORSUN

ŞİMDİ ŞU ALETİN İCABINA BAKAYIM.

İŞTE! EŞKİ HİSLERİ-MEKAVUSTUM... BAK... BİRİLERİ GELİYOR!

BURADA SİLAH SESLERİ İŞİTTİK.

KİMSE KIPIRDA-MASIN!

ÖZÜR DİLERİM, AMA SİZLERLE KALAMAYACA-ĞIM MEMUR BEYLER. ARKADAŞ SİZE ÖRÜMCEK CİNAYETLERİNİ AN-LATIR...

SANIRIM HERŞEYİ İTİ-RAF EDECEK-TİR...

DOĞRU MU? KONUŞA-CAKMISIN?

EVET. HEP-SİNİ ANLATACA ĞIM. YALNIZ O GELMESİN.

BENSE OMUZUMU İNCİT-TİM. GAZETE İÇİN RESİM ÇEKMEYİ UNUTTUM. ADA-MIN ADINI BİLE SORMADIM.

ÖF BE! NE ZAMAN EMEKLİ OLACAĞIM BEN?..

BU MACERANIN SONU

ARTERİOGRAFİ

Röntgen ışınlarını geçirmeyen bir maddenin atardamar içine şırınga edilmesinden sonra alınan radyografidir. Böylece, atardamarların röntgende görünmesi sağlanır. Çok yaygınlaşan bu metodu başlatanlar 1913'de Sicard ve Forestier, 1922'de Don Santos olmuştur. Bu şekilde damarlarla beraber yürek boşluklarının grafiği de çok rahatlıkla yayılabilmekte ve hastalığın gerçek nedeni anlaşılarak tedavi yapılmaktadır.

TİYATRO BİNALARI

En eski tiyatro binası: İtalya'da Vicenzo şehrinde mimar Palladio tarafından (1508-1580) yapılan Teatro Olimpico'dur. Bina bugün müze olarak muhafaza edilmektedir.

En büyük tiyatrolar: Çin'de, Pekin'deki "Halkın Evi" tiyatrosu 10.000 kişiliktir. 1958-1959 yılları arasında yapılmıştır.

A.B.D'nde New York'taki Rockefeller Center binasındaki Radio City Music-Hall salonu. 6.200 kişiliktir. Yılda 8.000'000 seyircinin oyun seyretme imkânını sağlamaktadır. Sahnesinin genişliği 43.89 m, derinliği 20.27 m, 'dir.

Küba'da Havana'da Chaplin Tiyatrosu'nun da 6.500 koltuğu vardı. 1949'da yerine bir başkası yapıldı.

en büyük açıkhava tiyatroları: Yunanistan'daki Megalopolis Tiyatrosu 20.000 Kişilikti. Bugün bu tiyatro harabe halindedir. Ayrıca Arjantin'de Mendoza'da 40.000 kişilik bir açıkhava tiyatrosu vardır.

Türkiye'de üniversite

Türkiye'de Batı örneğine yakın ilk öğretim kuruluşları, 2. Sultan Mahmut devrinde Tıbbiye, Harbiye ve Bahriye Okulları olarak açılmıştır. Bu yüzden tıbbiyenin kuruluşu olan 14 Mart 1827 tarihi, Türkiye'de modern üniversite anlayışının başlangıcı olarak kabul edilir. Ama asıl gerçek anlamda yüksek öğretim 1 Aralık 1900 yılında da Darülfünun'un açılmasıyla başlar. 1900 yılında da Darülfünun'un (Üniversite) ilâhiyat, edebiyat, riyaziye, tabakat bölümleri açılmıştır.

NİKOTİN

Tütün yapraklarında bulunan kokulu, renksiz son derece zehirli bir sıvıdır. İlk defa 1828'de Pesselt ile Reimann, tütün yapraklarından nikotin elde etmeyi başarmışlardır. Nikotin kelimesi ile tütünü ilk defa Fransa'ya getiren Fransa'nın Lizbon elçisi Jacques Nicot'un adından gelmektedir. Nikotin az miktarda alınırsa insanlarda uyarıcı etki yapmakta, kan basıncını yükseltmektedir.

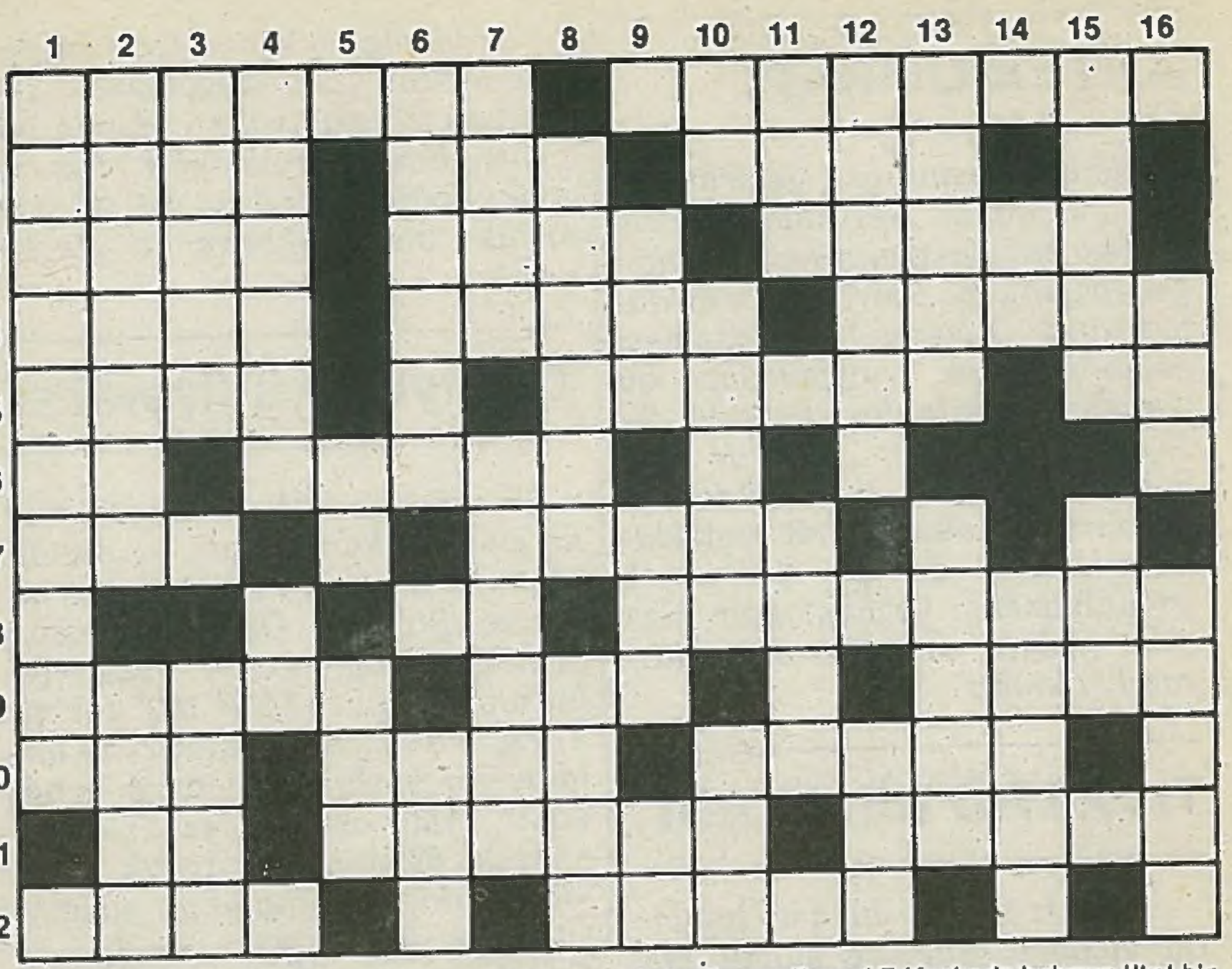

SOLDAN SAĞA:

1- Karşılıklı konuşma ya da uyum sağlama anlamına gelen bir kelime, yalan ve düzenle yapılan iş. 2-Terbiye anlamına gelen bir kelime, atın kundurası, bir hasta yemeği.3-Kokulu bir bitki adı, bir erkek adı. Türk zaferlerinden birinin adı.4-Cerahatın öteki adı, herhangi bir konuda yapılan inceleme sonucunu bildirir yazıya verilen ad, İtalyan parası.5-Bir erkek adı, bir tür nişan, bir hece.6-Bir hece, bir erkek adı.7-Bir nehir adı, başta bulunur.8-Bir soru takısı, omurganın ortasındaki kanaldan geçen sinirsel organın adı.9- Ege'de bir ada, demirden yol, bir ilimizin adı.10- Sıcaklık,doğal felaket anlamına gelen bir kelime, bir tür kaba yün kumaş.11- Akıl, tiyatro ve sinemada gündüz gösterilerinin her biri, Azerbaycanlı .12-Bir devlet, bir balık.

YUKARIDAN AŞAĞIYA:

1-Bir deniz yaratığının adı.2- Yöneticinin öteki adı eski bir topluluk adı.3-Mağlup anlamına gelen bir kelime,uzun değil.4-Avrupa'da bir dağ adı,bir soru takısı.5-İşe yatkın anlamına gelen bir kelime, fiyat artırımına verilen ad.6-Tamirat anlamına gelen bir kelime, bir şeylere bakarak anlam çıkarma yöntemine verilen ad.7-Kuşlarda bulunur,ilkel bir toplum şekli.8-Bir tür balık adı, çevik.9-Beğenilen ya duyguları okşayan anlamına gelen bir kelime, küçük körfeze verilen ad, bir soru.10-Bir emir,sayıları gösteren işaretlerin tümüne verilen genel ad, bir tür başkan.11-Tersi ona canın yongası derler, ad çekmenin öteki adı.12-Subayların omuzunda bulunur, bir tür köpek yiyeceği.13-Bir erkek adı, bir meyve adı.14-Utanma duygusuna verilen ad, bir tür ortak yaşamlı bitki.15-Bir tür tatlı yiyecek adı, kunduracının araçlarından.16-Tecrübesiz kişi başkası adına güvence verene öyle denir.

BULMACANIN ÇÖZÜMÜ

SOLDAN SAĞA:

1-Diyalog,dalavere.2-Edep, mal,lapa.3-Nane, Agah, Mohaç.4-İrin, rapor, Liret.5-Zeki, İşaret,lo, 6-Ac,Numan.7-Nil,şakak.8-Mi, omurilik.9-Sakız, ray,Rize.10-Isı, afet, şayak.11-Us, matine,Azeri. 12-İran, kefal.

YUKARIDAN AŞAĞIYA:

1-Denizanası.2-İdareci,Asur.3-Yenik, kısa.4-Apenin, mı.5-Uz, zam.6-Onarım, fal.7-Gaga,aşiret.8-Lapina,atik.9-Hoş,koy,ne.10-Al,rakam,şef.11-Lam,kura.12-Apolet,yal.13-Vahit,kiraz.14-Ar,liken.15-Reçel,biz.16-Toy,kefil.

Haziran 1993